

ПРОЕКТНАЯ ДОКУМЕНТАЦИЯ

МНОГОФУНКЦИОНАЛЬНЫЙ ЖИЛОЙ КОМПЛЕКС С ПОДЗЕМНОЙ АВТОСТОЯНКОЙ

по адресу: г. Москва, ул. Бочкова, вл. 11А, корпуса 1 и 2



Раздел 2. Схема планировочной организации земельного участка
Часть 1. Схема планировочной организации земельного участка

1048-01-ПЗУ
Том 2

ПРОЕКТНАЯ ДОКУМЕНТАЦИЯ

МНОГОФУНКЦИОНАЛЬНЫЙ ЖИЛОЙ КОМПЛЕКС С ПОДЗЕМНОЙ АВТОСТОЯНКОЙ

по адресу: г. Москва, ул. Бочкова, вл. 11А, корпуса 1 и 2

Раздел 2. Схема планировочной организации земельного участка
Часть 1. Схема планировочной организации земельного участка

1048-01-ПЗУ
Том 2

Генеральный директор

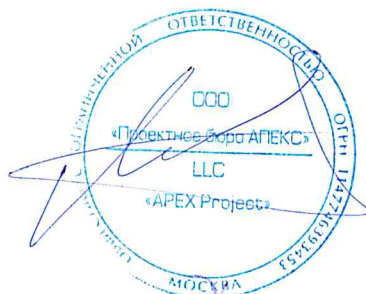

Матвеев Ю.М.

Главный инженер проекта

Харлап А.С.

Руководитель отдела
градостроительного планирования

Понада И.В.

2018 г.

1. ИСХОДНЫЕ ДАННЫЕ ДЛЯ ПРОЕКТИРОВАНИЯ

1.1. ОСНОВАНИЕ ДЛЯ РАЗРАБОТКИ РАЗДЕЛА

Многофункциональный жилой комплекс с подземной автостоянкой по адресу: г.Москва, ул. Бочкова вл. 11А. Корпуса 1 и 2.

1.2. ИСХОДНЫЕ ДАННЫЕ ДЛЯ ПРОЕКТИРОВАНИЯ

В качестве исходных данных при разработке проектной документации использованы следующие материалы:

- Градостроительный план земельного участка № RU77174000-033411, предоставленный для размещения объекта капитального строительства;
- Кадастровая выписка о земельном участке № 77/ИСХ/17-2266027 от 24.08.2017г. (Кадастровый номер: 77:02:0022014:2)
- Задание на разработку проектной документации объекта: «Многофункциональный жилой комплекс с подземной автостоянкой по адресу: г.Москва, ул. Бочкова вл. 11А. Корпуса 1 и 2
- Специальные технические условия на проектирование и строительство объекта: «Многофункциональный жилой комплекс с подземной автостоянкой по адресу: г. Москва, ул. Бочкова, 11А, корп.1» разработанные ГАУ «НИАЦ. (читать далее – СТУ1)
- Специальные технические условия на проектирование и строительство объекта: «Многофункциональный жилой комплекс с подземной автостоянкой по адресу: г. Москва, ул. Бочкова, 11А, корп.2» разработанные ГАУ «НИАЦ. (читать далее – СТУ2)
- Специальные технические условия на проектирование и строительство в части обеспечения пожарной безопасности объекта: Многофункциональный жилой комплекс с подземной автостоянкой по адресу: г. Москва, ул. Бочкова, вл. 11А. Корпус 1. разработанные ГАУ «НИАЦ. (читать далее – СТУ3).
- Специальные технические условия на проектирование и строительство в части обеспечения пожарной безопасности объекта: Многофункциональный жилой комплекс с подземной автостоянкой по адресу: г. Москва, ул. Бочкова, вл. 11А. Корпус 2. разработанные ГАУ «НИАЦ. (читать далее – СТУ4).
- инженерно-топографического плана М1:500, выполненного ГБУ «Мосгоргеотрест» по заказу №3/3450-17 от 20.09.2017г.
- Сведения о лицензии

Свидетельство о допуске к работам по подготовке проектной документации от 05.02.2016 № 124.4-2016-7725825428-П-054, выданное СРО НП "Профессиональное сообщество проектировщиков"

									Лист
									3
Изм.	Кол.уч	Лист	№ док.	Подп.	Дата	1048-01-ПЗУ.ПЗ			

2. СВЕДЕНИЯ О ЛИЦЕНЗИИ

ООО «Проектное бюро АПЕКС» имеет свидетельство о допуске к работам по подготовке проектной документации, которые оказывают влияние на безопасность объектов капитального строительства № 124.4-2016-7725825428-П-054, выданное НП «Профессиональное сообщество проектировщиков» 05 февраля 2016г.

						1048-01-ПЗУ.ПЗ	Лист
							4
Изм.	Кол.уч	Лист	№ док.	Подп.	Дата		

самая ранняя – 23 марта, самая поздняя – 27 апреля. Среднее число дней со снежным покровом – 144.

В зимнее время преобладают ветра юго-западного направления с повторяемостью 20%, а в летнее время года северо-западного направления с повторяемостью 22%. Минимальная скорость ветра наблюдается в летнее время и составляет 2,8 м/с. Многолетняя скорость ветра составляет 3,6 м/с. Наибольшая скорость ветра повторяемостью 1 раз в 20 лет оценивается 24 м/с.

Согласно сейсмическому районированию территории РФ по СП 14.13330.2011 и картам общего сейсмического районирования территории Российской Федерации ОСР-97-А, ОСР-97-В и ОСР-97-С [10] район относится к 5-ти бальной зоне при 10%, 5% и 1% вероятности сейсмической опасности. Сейсмичность района работ - менее 6 баллов (СНиП П-7-81 и ОСР-97).

Поверхность площадки холмистая, и имеет неровный характер, с понижением рельефа в северном направлении. Высотные отметки в пределах участка работ изменяются от 154,5 м до 164,05 м.

Территория свободна от застройки (см. письмо №3316 от 30 мая 2018г.)

						1048-01-ПЗУ.ПЗ	Лист
							7
Изм.	Кол.уч	Лист	№ док.	Подп.	Дата		

Все перечисленные санитарно-защитные зоны и разрывы установлены за границей размещения жилой застройки. Таким образом, проектируемая жилая застройка расположена вне границ санитарно-защитных зон окружающих объектов, являющихся источниками воздействия на среду обитания и здоровье человека.

						1048-01-ПЗУ.ПЗ	Лист
							9
Изм.	Кол.уч	Лист	№ док.	Подп.	Дата		

5. ОБОСНОВАНИЕ ПЛАНИРОВОЧНОЙ ОРГАНИЗАЦИИ ЗЕМЕЛЬНОГО УЧАСТКА В СООТВЕТСТВИИ С ГРАДОСТРОИТЕЛЬНЫМ И ТЕХНИЧЕСКИМ РЕГЛАМЕНТАМИ, ЛИБО ДОКУМЕНТАМИ ОБ ИСПОЛЬЗОВАНИИ ЗЕМЕЛЬНОГО УЧАСТКА (ЕСЛИ НА ЗЕМЕЛЬНЫЙ УЧАСТОК НЕ РАСПРОСТРАНЯЕТСЯ ДЕЙСТВИЕ ГРАДОСТРОИТЕЛЬНОГО РЕГЛАМЕНТА, ИЛИ В ОТНОШЕНИИ НЕГО НЕ УСТАНОВЛИВАЕТСЯ ГРАДОСТРОИТЕЛЬНЫЙ РЕГЛАМЕНТ)

Градостроительный план № 77174000-033411. Кадастровый номер земельного участка 77:02:0022014:2. Площадь земельного участка 70 167 м².

Согласно ГПЗУ:

Основные виды разрешенного использования земельного участка: размещение жилых домов, Размещение объектов капитального строительства, Размещение постоянных или временных гаражей, Размещение береговых полос водных объектов, Размещение объектов улично-дорожной сети. Условно разрешенные и вспомогательные виды использования земельного участка не установлены. Требования к назначению, параметрам и размещению объекта капитального строительства на указанном земельном участке не установлены. Предельная высота зданий – 120м. Предельная застроенность не установлена. Максимальная плотность – 42.9тыс.кв.м/га. Суммарная поэтажная площадь в габаритах наружных стен – 301016.43 кв.м., в т.ч.:

Количество машиномест – в соответствии с действующими нормативами.

Предельная высота жилого комплекса равна 119,7м.

Въезд/выезд предусмотрен с улицы Годовикова. Парковки размещены на территории в виде открытых площадок, а также в подземном паркинге.

						1048-01-ПЗУ.ПЗ	Лист
							10
Изм.	Кол.уч	Лист	№ док.	Подп.	Дата		

7. ОБОСНОВАНИЕ РЕШЕНИЙ ПО ИНЖЕНЕРНОЙ ПОДГОТОВКЕ ТЕРРИТОРИИ, В ТОМ ЧИСЛЕ РЕШЕНИЙ ПО ИНЖЕНЕРНОЙ ЗАЩИТЕ ТЕРРИТОРИИ И ОБЪЕКТОВ КАПИТАЛЬНОГО СТРОИТЕЛЬСТВА ОТ ПОСЛЕДСТВИЙ ОПАСНЫХ ГЕОЛОГИЧЕСКИХ ПРОЦЕССОВ, ПАВОДКОВЫХ, ПОВЕРХНОСТНЫХ И ГРУНТОВЫХ ВОД

Согласно инженерно-геологическому отчету, выполненному ООО «ГРУППА КОМПАНИЙ «ОЛИМППРОЕКТ»:

- Верхний от поверхности водоносный горизонт, вскрыт всеми скважинами на глубине от 1,4м до 8,8м. С учетом глубины заложения фундамента жилых домов площадка является неподтопляемой;
- В отношении карстово-суффозионной опасности по инженерно-геологическим условиям изучаемая площадка является неопасной;
- Опасные инженерно-геологические процессы не развиты на изучаемой территории;
- Техногенные отложения (ИГИ, Книга 1) представлены насыпными грунтами преимущественно песчаного состава с прослоями суглинков, с включениями строительно-бытового. Мощность техногенных образований 1,8 – 3,2 м. Данные грунты подлежат выемке при разработке строительного котлован;

На основании полученных выводов, проектом заложен ряд мероприятий по инженерной подготовке территории:

- Выполнена вертикальная планировка участка с отводом поверхностных вод от здания по уклонам на проезды с последующим стоком в сеть закрытой ливневой канализации;
- Предусмотрен пристенный дренаж по наружному контуру комплекса;
- Конструкция эксплуатируемой кровли выполнена по методу «инверсионной кровли», сток поверхностных вод осуществляется по уклонам вертикальной планировки за границу стилобатной части с дальнейшим выпуском в дождеприемные решетки системы закрытой ливневой канализации. Влага, просачивающаяся через слои твердых покрытий и через газон, отводится по разуклонке кровли в систему дренажа. Предусмотрена гидроизоляция подземной части здания;
- Предусмотрено устройство отмостки по периметру комплекса;
- В основании фундаментной плиты - суглинки полутвердые. Согласно инженерно-геологическому отчету данные грунты благоприятны для устройства фундаментов.
- В основании конструкций дорожных одежд проектируемого комплекса – местный непучинистый грунт.

									Лист
									12
Изм.	Кол.уч	Лист	№ док.	Подп.	Дата	1048-01-ПЗУ.ПЗ			

8. ОПИСАНИЕ ОРГАНИЗАЦИИ РЕЛЬЕФА ВЕРТИКАЛЬНОЙ ПЛАНИРОВКОЙ

Вертикальная планировка выполнена в соответствии с инженерными требованиями, требованиями благоустройства, архитектурно-планировочных решений и в увязке с существующим рельефом и застройкой. Входы в здание обеспечены с уровня проектной земли, без устройства преград для маломобильных групп населения.

Площадка решена методом красных горизонталей сплошной системой. Проектные продольные уклоны колеблются от 5‰ до 20‰ по проездам и тротуарам, поперечный уклон – 10-20‰. Относительной отметке 0,000 (уровень чистого пола) соответствуют абсолютные отметки:

- для К1 0.000=154.4
- для К2 0.000=155.8

Вертикальная планировка земли выполнена с учетом уровня грунтовых вод. Сток поверхностных вод осуществляется по уклонам вертикальной планировки от здания в закрытую сеть ливневой канализации. Поверхностный водоотвод территории внутреннего двора, представляющего собой эксплуатируемую кровлю, выполнен также по уклонам проездов за границу стилобатной части с дальнейшим выпуском в дождеприемные решетки системы закрытой ливневой канализации. Влага, просачивающаяся через слои твердых покрытий и через газон, отводится по разуклонке кровли.

Сетка квадратов для подсчета объема земляных масс проведена через каждые 20м.

						1048-01-ПЗУ.ПЗ	Лист
							13
Изм.	Кол.уч	Лист	№ док.	Подп.	Дата		

Благоустройство территории, а также устройство временных откосов за границами благоустройства, выполняется на земельном участке в границах одного ГПЗУ, принадлежащем на правах собственности.

РАСЧЕТ ТРЕБУЕМОГО КОЛИЧЕСТВА МАШИНО-МЕСТ.

Расчет необходимого количества машино-мест для проектируемого жилого комплекса (в т.ч с разделением на этапы) ведем согласно СТУ 1.

КОРПУС 1

1) определяем количество машино-мест для постоянного хранения индивидуального транспорта согласно СТУ 1 п. 7.4 по формуле:

$$N_n = S/S_n \times K_1,$$

Где: S – площадь квартир здания;

$S_n = 60$ - показатель площади квартир на одно машино-место для постоянного хранения индивидуального транспорта;

$K_1 = 0,85$ уточняющий коэффициент к количеству машино-мест в зависимости от зоны территориального деления г. Москвы в соответствии с п. 7.5 СТУ1.

$K_2 = 0,8$, уточняющий коэффициент к количеству машино-мест в зависимости от зоны доступности территории городским общественным пассажирским транспортом в соответствии с п. 7.5 СТУ 1.

Т.о. кол-во маш-мест для постоянного хранения $N_n = 28317,1/80 \times 0,85 \times 0,8 = \mathbf{241 \text{ м/м}}$

2) определяем требуемое количество машино-мест для временного хранения индивидуального транспорта. Следует предусматривать в количестве 10% от общего количества машино-мест для постоянного хранения «автомобилей», по п.5.1 СТУ1 определяем по формуле:

$$N_v = 0,1 \times N_n;$$

Где:

$N_n = 241$ машино-место количество машино-мест для постоянного хранения личного транспорта;

Т.о. кол-во маш-мест для временного хранения $N_v = 0,1 \times 241 = 24 \text{ м/м}$.

3) Определяем необходимое количества машино-мест для временного хранения встроенных помещений общественного назначения согласно СТУ1 по формуле:

						1048-01-ПЗУ.ПЗ	Лист
Изм.	Кол.уч	Лист	№ док.	Подп.	Дата		15

$$N_v = S/S_n \times K_1;$$

Где:

$S = 1118,8 \text{ м}^2$ (площадь помещений общественного назначения «корпуса»);

$S_n = 60$ (показатель площади помещений одного функционального (общественного) назначения на одно машино-место для временного хранения «автомобилей», принят по таблице 4;

$K_1 = 0,85$ (уточняющий коэффициент к количеству машино-мест в зависимости от зоны доступности территории городским общественным пассажирским транспортом, принят в соответствии с п.5.2 данных СТУ1)

Т.о., кол-во маш-мест для встроенных помещений общественного назначения:

$$N_v = 1109.7/60 \times 0,85 = 16 \text{ машино-мест.}$$

Размещение машино-мест для временного хранения индивидуальных легковых автомобилей (приобъектные) в соответствии с пунктом 6.2 СТУ1:

- 14 машино-мест (87,5% от необходимого количества машино-мест) в подземном паркинге на территории «корпуса»;

- 2 машино-места (12,5% от необходимого количества машино-мест) на плоскостной стоянке для временного хранения «автомобилей» на территории «корпуса».

Вывод:

Проектными решениями предусмотрен подземный паркинг емкостью 448 машино-мест и плоскостная автостоянка для временного хранения «автомобилей» емкостью 10 машино-мест.

Размещение машино-мест для постоянного хранения индивидуальных легковых автомобилей предусмотрено в подземном паркинге на территории «корпуса» в соответствии с пунктом 5.4 СТУ1.

Размещение машино-мест для временного хранения индивидуальных легковых автомобилей (гостевые) предусмотрено в соответствии с пунктом 5.6 СТУ1:

- 22 машино-места (91,7% от необходимого количества машино-мест) в подземном паркинге на территории «корпуса»;

- 2 машино-места (8,3% от необходимого количества машино-мест) на плоскостной стоянке для временного хранения «автомобилей» на территории «корпуса» (в т.ч. 2 м/м для МГН).

Размещение машино-мест для временного хранения индивидуальных легковых автомобилей (приобъектные) в соответствии с пунктом 6.2 СТУ1:

						1048-01-ПЗУ.ПЗ	Лист
Изм.	Кол.уч	Лист	№ док.	Подп.	Дата		16

- 13 машино-мест (81,3% от необходимого количества машино-мест) в подземном паркинге на территории «корпуса»;

- 3 машино-места (18,7% от необходимого количества машино-мест) на плоскостной стоянке для временного хранения «автомобилей» на территории «корпуса» (в т.ч. 3 м/м для МГН).

На территории корпуса 1 проектом по факту предусмотрены 10 машино-мест: 7 машино-мест для маломобильных групп населения (из них 5 машино-мест для корпуса 1 и 2 машино-места для корпуса 2) и 3 универсальных машино-места с покрытием из бетонной плитки (из них 2 машино-места для нужд корпуса 1 и 1 машино-место для нужд корпуса 2). Автомобили МГН паркуются на открытых парковочных местах, габаритами не менее 6,0х3,6 м, в соответствии с п. 4.2.4 СП 59.13330.2012.

КОРПУС 2

1) определяем количество машино-мест для постоянного хранения индивидуального транспорта согласно СТУ2 п. 7.4 по формуле:

$$N_n = S/S_n \times K_1,$$

Где: S – площадь квартир здания;

$S_n = 60$ - показатель площади квартир на одно машино-место для постоянного хранения индивидуального транспорта;

$K_1 = 0,85$ уточняющий коэффициент к количеству машино-мест в зависимости от зоны территориального деления г. Москвы в соответствии с п. 7.5 СТУ2.

$K_2 = 0,8$, уточняющий коэффициент к количеству машино-мест в зависимости от зоны доступности территории городским общественным пассажирским транспортом в соответствии с п. 7.5 СТУ1.

Т.о. кол-во маш-мест для постоянного хранения $N_n = 8539/80 \times 0,85 \times 0,8 = 73$ м/м

2) определяем требуемое количество машино-мест для временного хранения индивидуального транспорта. Следует предусматривать в количестве 10% от общего количества машино-мест для постоянного хранения «автомобилей», по п.5.1 СТУ2 определяем по формуле:

$$N_v = 0,1 \times N_n;$$

Где:

$N_n = 73$ машино-место количество машино-мест для постоянного хранения личного транспорта;

						1048-01-ПЗУ.ПЗ	Лист
Изм.	Кол.уч	Лист	№ док.	Подп.	Дата		17

- 2 машино-места (33,3% от необходимого количества машино-мест) располагаются на резервной плоскостной стоянке для временного хранения «автомобилей» на территории первого этапа строительства жилого комплекса (корпус 1) (в т.ч. 1 м/м для МГН).

Профицит - 26 машино-мест для постоянного хранения индивидуальных легковых автомобилей.

РАСЧЕТ КОЛИЧЕСТВА МУСОРНЫХ КОНТЕЙНЕРОВ.

КОРПУС 1

Согласно СП 42.13330.2011 Приложение М: норма накопления бытовых отходов от жилых зданий, оборудованных водопроводом, канализацией, центральным отоплением и газом, составляет 190-225 кг (или 900-1000 л) чел/год. Объем 1 мусороконтейнера составляет 1100 л. Учитывая, что вывоз мусора будет производиться два раза в день, получаем требуемое количество мусорных контейнеров для проектируемого жилого дома:

$n = (1000 \times 1220) / 1100 / (366 / 2) = 6$ (шт.). Предусматриваем установку 6 закрытых мусорных контейнеров на территории жилого комплекса на расстоянии не менее 20 м от окон.

КОРПУС 2

Согласно СП 42.13330.2011 Приложение М: норма накопления бытовых отходов от жилых зданий, оборудованных водопроводом, канализацией, центральным отоплением и газом, составляет 190-225 кг (или 900-1000 л) чел/год. Объем 1 мусороконтейнера составляет 1100 л. Учитывая, что вывоз мусора будет производиться два раза в день, получаем требуемое количество мусорных контейнеров для проектируемого жилого дома:

$n = (1000 \times 385) / 1100 / (366 / 2) = 2$ (шт.). Предусматриваем установку 2 закрытых мусорных контейнеров на территории жилого комплекса на расстоянии не менее 20 м от окон.

						1048-01-ПЗУ.ПЗ	Лист
Изм.	Кол.уч	Лист	№ док.	Подп.	Дата		19

10. **ОБОСНОВАНИЕ СХЕМ ТРАНСПОРТНЫХ КОММУНИКАЦИЙ, ОБЕСПЕЧИВАЮЩИХ ВНЕШНИЙ И ВНУТРЕННИЙ ПОДЪЕЗД К ОБЪЕКТУ КАПИТАЛЬНОГО СТРОИТЕЛЬСТВА, ДЛЯ ОБЪЕКТОВ НЕПРОИЗВОДСТВЕННОГО НАЗНАЧЕНИЯ**

Транспортное обеспечение проектируемого жилого комплекса осуществляется по проектируемым проездам, примыкающим к существующей улично-дорожной сети.

Для необходимого подъезда к проектируемому жилому дому используется проезд ранее запроектированного жилого корпуса (Блока 5) - положительное заключение

Сеть автомобильных дорог запроектирована с учетом подъезда к проектируемому жилому комплексу, а также его противопожарного обслуживания.

На территорию предусмотрены въезд и выезд на улицу Годовикова с проектируемых проездов, конструкции которых обеспечивают проезд пожарной техники.

Проезды пожарной техники предусмотрены шириной 6,00 м- согласно СП 4.13130.2013. Тупиковые проезды отсутствуют. Все действия пожарно-спасательных подразделений снаружи здания, а так же расстановку площадок и ПППМ (передвижных пожарных подъемных механизмов) описаны в разделе 1050-01-МОПБ.

Ширина тротуаров принята не менее 2,0м. Для комфортного перемещения пешеходов предусмотрена связь территории проектируемого жилого комплекса с тротуарами улично-дорожной сети. В пешеходной доступности расположены остановки общественного транспорта.

Ближайшая станция метро «Алексеевская» находится на расстоянии 700 м.

						1048-01-ПЗУ.ПЗ	Лист
							20
Изм.	Кол.уч	Лист	№ док.	Подп.	Дата		

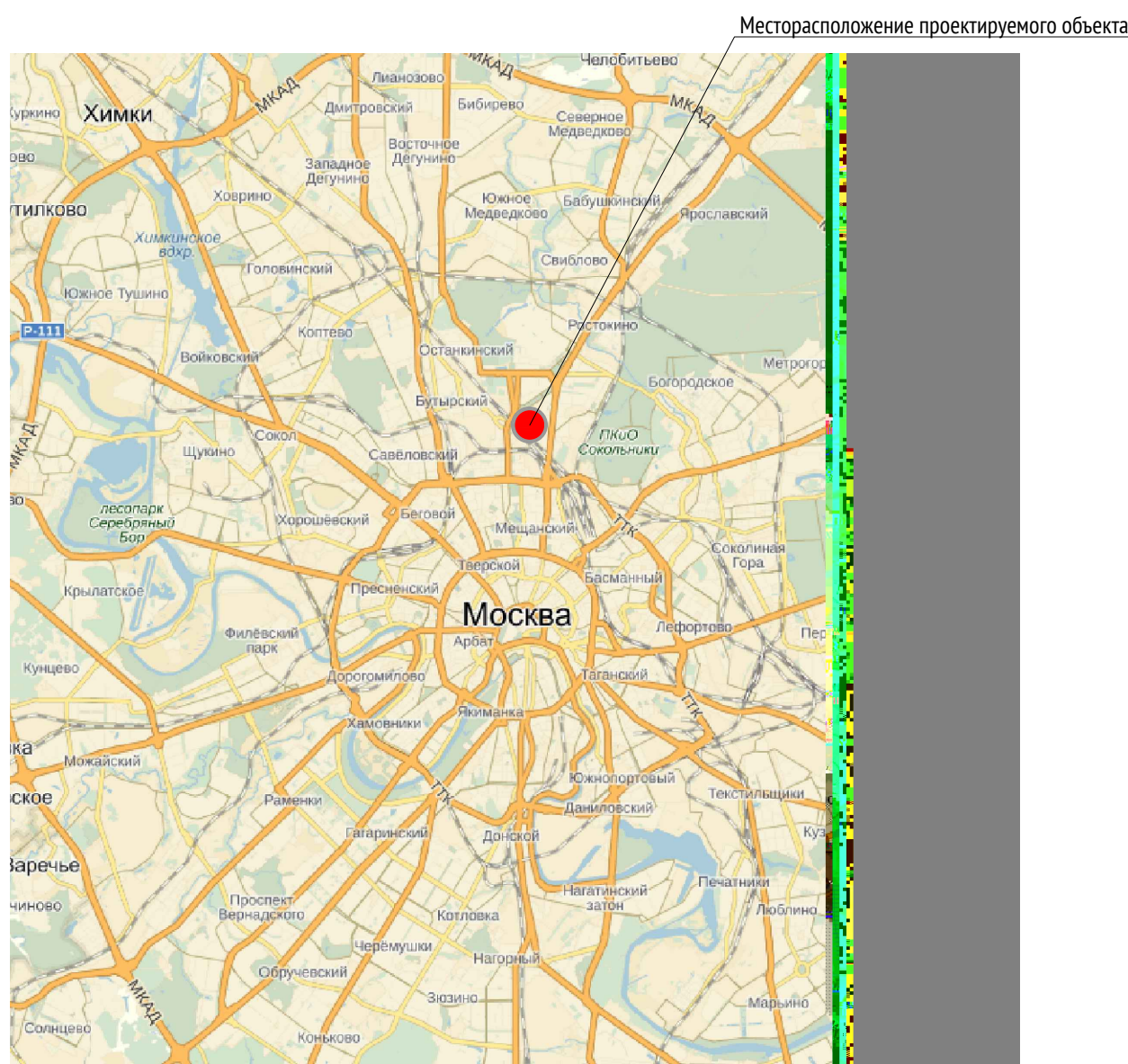
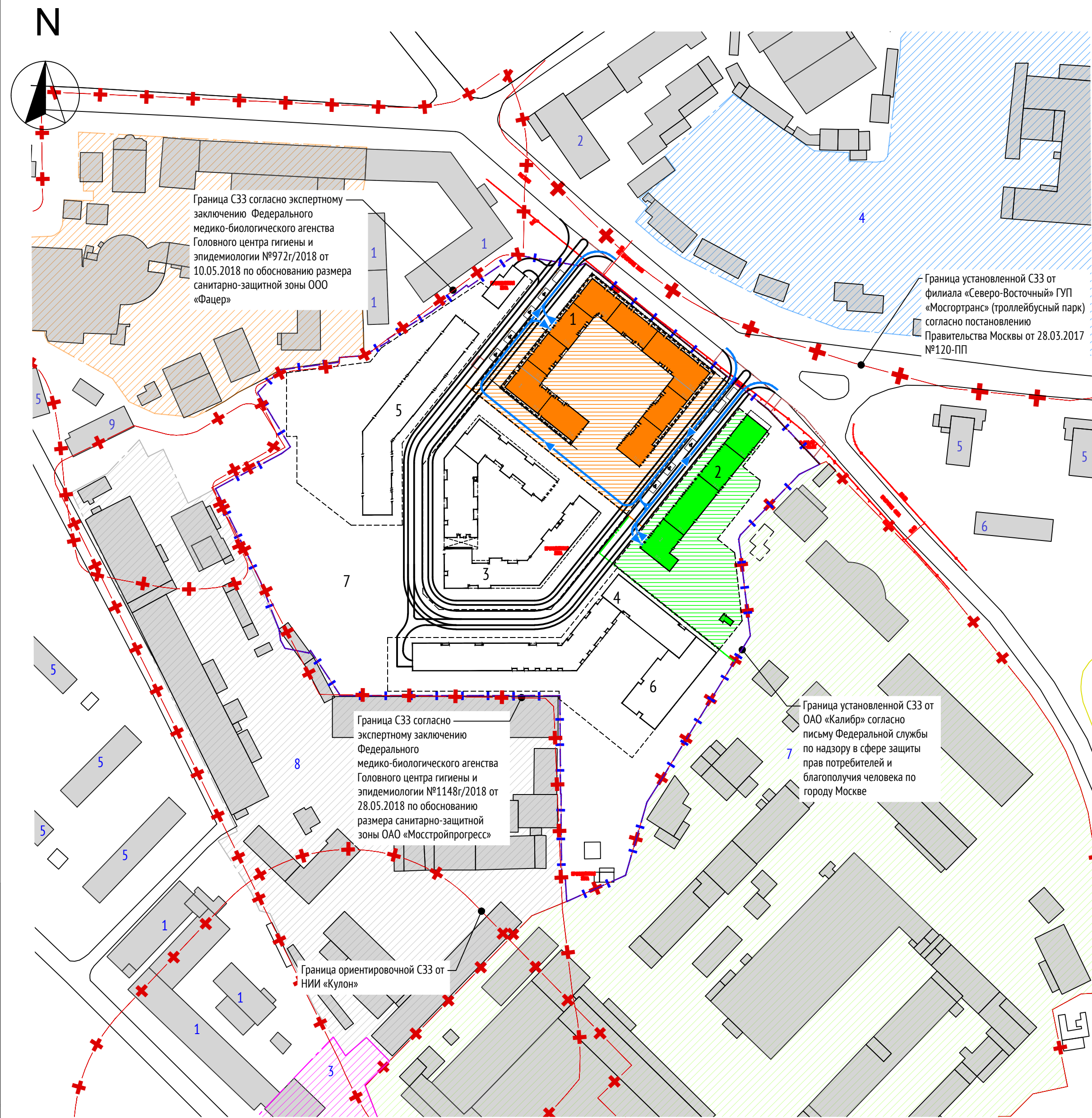

- УСЛОВНЫЕ ОБОЗНАЧЕНИЯ:**
- ПЗУ №РП/7174000-033411 земельного участка с кадастровым номером 77:02:0022014:2 площадью 70 167 м²
 - "Красная линия"
 - Граница проектирования 1 этапа строительства
 - Граница проектирования 2 этапа строительства
 - Граница перспективного благоустройства
 - Санитарно-защитные зоны и разрывы
 - Проектируемая застройка 1 этапа строительства, в т.ч.:
 - подземный паркинг
 - Проектируемая застройка 2 этапа строительства, в т.ч.:
 - подземный паркинг
 - Застройка в перспективе, в т.ч.:
 - подземный паркинг
 - Проектируемое присоединение к улично-дорожной сети
 - Въезд/Выезд в паркинг

- Условные обозначения линий градостроительного регулирования**
- границы территорий улично-дорожной сети
 - границы водных поверхностей
 - границы линий регулирования застройки, технических зон и окончательно неутвержденные
 - границы водоохраных зон
 - границы территорий промышленных зон
 - границы территорий памятников истории и культуры
 - границы территорий памятников истории и культуры
 - границы прибрежных полос
 - границы зон I пояса санитарной охраны
 - границы коммунальных зон
 - границы охранной зоны ансамбля Московского Кремля
 - границы зон охраняемого ландшафта
 - границы санитарно-защитных зон
 - границы озелененных территорий
 - границы береговых полос
 - границы территорий природного комплекса
 - границы полосы отвода железных дорог
 - границы охранных зон памятников истории и культуры
 - границы особо охраняемых природных территорий
 - границы режимов градостроительной деятельности на территориях природного комплекса
 - границы зон II пояса санитарной охраны
 - границы историко-культурных заповедных территорий
 - границы памятников природы
 - границы местных зон санитарной охраны
 - границы особо охраняемых зеленых территорий

ПРИМЕЧАНИЕ

- В границе проектирования отсутствуют территории, подверженные риску возникновения чрезвычайных ситуаций природного и техногенного характера;
- Обследуемый участок не входит в состав природных комплексов и особо охраняемых природных территорий (Постановление Правительства Московской области от 11 февраля 2009 г. №106/5 «Об утверждении Схемы развития и размещения особо охраняемых природных территорий в Московской области»);
- Санитарно-защитные зоны за пределами границ земельного участка нанесены согласно Постановлению Правительства Москвы от 28 марта 2017 г. № 120-ПП «Об утверждении правил землепользования и застройки города Москвы»;
- Санитарно-защитная зона от автостоянок принята согласно СанПин 2.2.1/2.1.1.1200-03 Таблица 7.1.1;

ЭКСПЛИКАЦИЯ ЗДАНИЙ И СООРУЖЕНИЙ

№ по ПП	Наименование	Примечания
Проектируемая застройка		
1	Жилой дом. Корпус 1	Проект. Первый этап строительства
2	Жилой дом. Корпус 2	Проект. Второй этап строительства
3	Жилой дом. Корпус 3	Перспективное строительство
4	Жилой дом. Корпус 4	Перспективное строительство
5	Жилой дом. Корпус 5	Перспективное строительство
6	ДОУ на 200 мест	Перспективное строительство
7	Территория образовательного учреждения	Перспективное строительство
Существующая застройка		
1	Административно-офисное здание	Сущест.
2	Магазин компьютерной техники «Никс»	Сущест.
3	Территория НИИ "Кулон"	Сущест.
4	Территория троллейбусного парка, филиал «Северо-Восточный» ГУП «Мосгортранс»	Сущест.
5	Многоквартирный жилой дом	Сущест.
6	Детский воспитательно-образовательный комплекс «Пенаты»	Сущест.
7	Территория технопарка «Калибр»	Сущест.
8	Территория ОАО «Мосстройпрогресс»	Сущест.
9	Общеквтие	Сущест.
10	Территория комбината «Звёздный» ООО «Фацер»	Сущест.

Без печати ГБУ "Мосгортрест" недействителен Использование другим организациями не допускается		ИНЖЕНЕРНО-ТОПОГРАФИЧЕСКИЙ ПЛАН		МОСКМАРХИТЕКТУРА © ГБУ "Мосгортрест"	
Полевые работы: <i>Орещина П. Б.</i>		Заказ № 3/4550-17		от 20.09.2017	
Намерал. работы: <i>Воронова О. А.</i>		Заказчик: ООО "ПРОМСОЮЗ"			
Подзем. работы: <i>Самойлова Н. Д.</i>		Наименование объекта:			
Коррент. топogr.: <i>Корпусова С. В.</i>		Адрес объекта: г.Москва, ул. Бочкова, вл.11А		Лист	Листов
Коррент. подзем.: <i>Альникова Л.А.</i>		Номенклатура: А-ХVII-08-16, А-ХVII-09-13		1	3
ЛТР (Ю.Лин.): <i>Ганьбары М. Ю.</i>		Дата выпуска заказа: 16.11.2017		Масштаб 1:500	
Дубингат. проект.: <i>Петрунина М. Д.</i>		1048-01-ПЗУ			
		Многофункциональный жилой комплекс с подземной автостоянкой по адресу: г.Москва, ул. Бочкова вл. 11А. Корпуса 1 и 2			
Изм.	Кол.уч.	Лист	№ док.	Подпись	Дата
Разработал	Атлуханов			<i>[Подпись]</i>	03.18
Проверил	Понада			<i>[Подпись]</i>	
ГАП	Воленко			<i>[Подпись]</i>	
Н. контр.	Куликова			<i>[Подпись]</i>	
ГИП	Харлап			<i>[Подпись]</i>	
		Ситуационный план М 1:2000		ООО "Проектное бюро АПЕКС"	

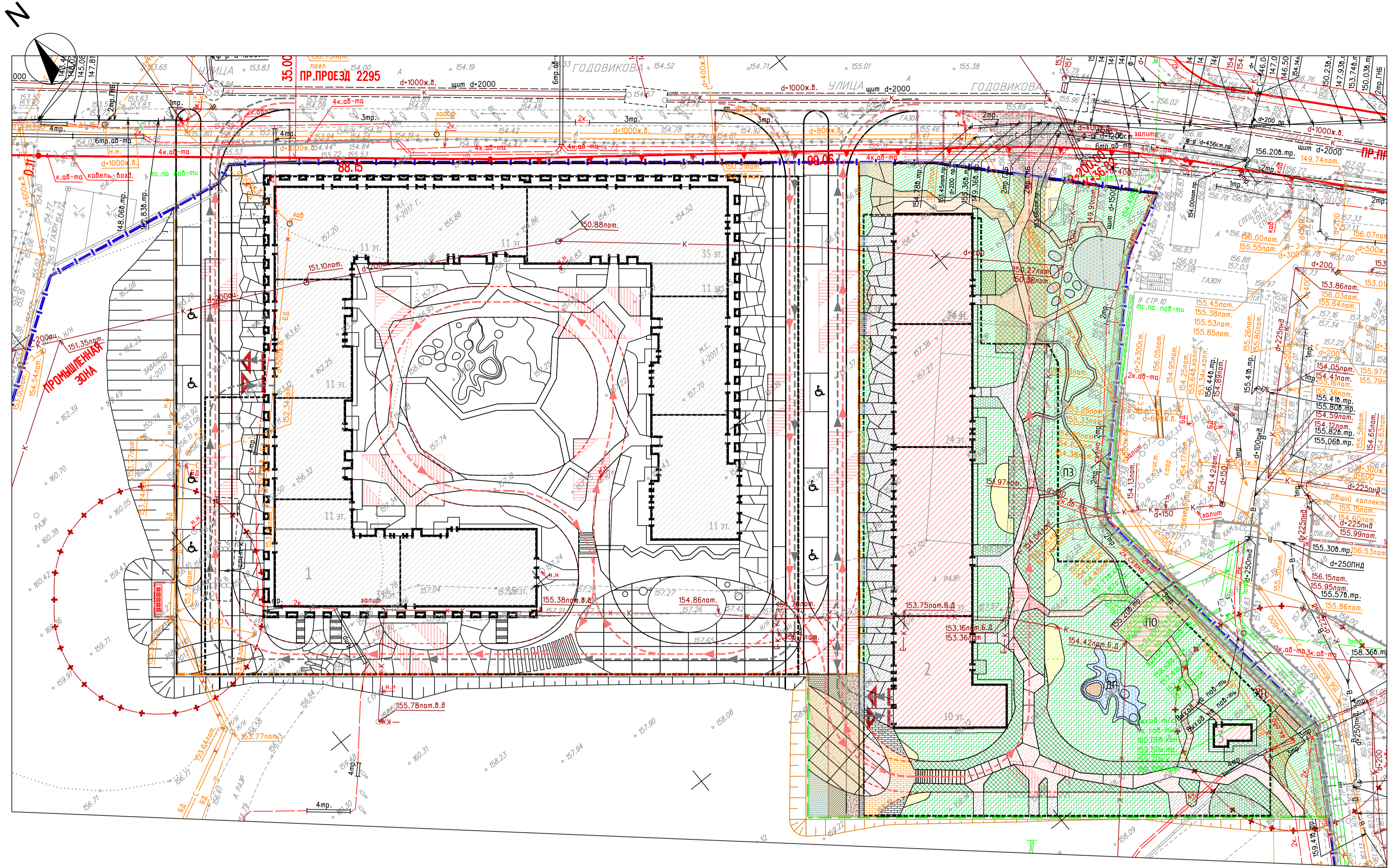

ЭКСПЛИКАЦИЯ ЗДАНИЙ И СООРУЖЕНИЙ		
№ по ГП	Наименование	Примечания
1	Корпус 1	Ранее запроектированная застройка
2	Корпус 2	Проектируемая застройка
3	Эвакуационный выход	Проектируемая застройка

Данный проект выполнен на геоосновне ГБУ "Мосгоргеотрест" заказ №3/3450-17 от 20.09.2017г., геоосновна не изменалась.

ГИП *Харлап А.С.*

Условные обозначения линий градостроительного регулирования

—	границы территорий улично-дорожной сети	—	границы озелененных территорий
—	границы водных объектов	—	границы береговых полос
—	границы линий регулирования застройки, технико-экономические неутвержденные	—	границы территорий природного комплекса
—	границы водосборных зон	—	границы полос отвода железных дорог
—	границы территорий промышленных зон	—	границы охраняемых зон памятников истории и культуры
—	границы территорий памятников истории и культуры	—	границы особо охраняемых природных территорий
—	границы прибрежных полос	—	границы режимов градостроительной деятельности на территориях природного комплекса
—	границы зон I пояса санитарной охраны	—	границы зон II пояса санитарной охраны
—	границы коммунальных зон	—	границы историко-культурных заповедных территорий
—	границы охраняемой зоны ансамбля Московского Кремля	—	границы памятников природы
—	границы зон охраняемого ландшафта	—	границы зон санитарной охраны
—	границы санитарно-защитных зон	—	границы особо охраняемых зеленых территорий

Условные обозначения подземных инженерных коммуникаций

—	водопровод (наземный)	—	водосток
—	дренаж	—	канализация
—	газопровод	—	теплотрасса
—	кабель МОСЭНЕРГО	—	кабель МОСГОРСВЕТ
—	кабель телевидения	—	кабель ДС
—	кабель МПС	—	кабель связи ИПО
—	кабель радио	—	электроразвод
—	воздуховод	—	ИМ
—	кабель МОСЭЛЕКТРОТРАНС	—	телефон, канализация
—	бронированный кабель связи	—	возгонка
—	блочная канализация МОСЭНЕРГО	—	кабельный коллектор
—	кабель заземления	—	кабельный коллектор МОСЭНЕРГО
—	общий коллектор	—	безопасность, прокладка
		—	пр

- #### УСЛОВНЫЕ ОБОЗНАЧЕНИЯ:
- ПЗУ №RU77174000-033411 земельного участка с кадастровым номером 77:02:0022014:2 площадью 70 167 м²
 - "Красная линия"
 - Проектируемая застройка, в т.ч.:
 - Подземный паркинг
 - Граница проектирования 1 этапа строительства
 - Граница проектирования 2 этапа строительства
 - Откосы
 - Откосы ранее запроектированного этапа строительства
 - Подпорная стена
 - Ранее запроектированная застройка
 - Движение пожарной техники на участке
 - Движение легкового транспорта на участке
 - Машино-место легкового транспорта МПН
 - Санитарно-защитные зоны и разрывы
 - Пожарный проезд с возможностью установки пожарной техники
 - Пожарные площадки
- #### ПОКРЫТИЯ ПО ГРУНТУ ПЕРСПЕКТИВНОГО БЛАГОУСТРОЙСТВА:
- Граница перспективного благоустройства

Технико-экономические показатели по генеральному плану

Поз.	Наименование	Площадь, м ²	%
1	Граница участка по ПЗУ №RU77-174000-020680	70 167	-
3	Площадь в границах Второго этапа, в т.ч.:	8 122	100%
3.1	Площадь застройки*, в т.ч.:	1 646,6	20%
	- жилой комплекс (Корпус 2)	(1 646,6)	-
3.2	Площадь твердых покрытий	2 133	27%
3.3	Площадь озеленения**	4529,4	53%
3.4	Площадь подпорной стены	13	-

*Площадь застройки указана для наземной части проектируемого жилого корпуса.
 **Площадь озеленения определена как сумма площадей газона и покрытий на георешетке как по грунту, так и по стилобату.

Экспликация площадок

Обозначение	Наименование	Площадь, м ²
ДП	Площадки для игр детей	482
ПО	Площадка отдыха для взрослого населения	247
ХП	Хозяйственная площадка (Контейнерная площадка для сбора ТБО)	8
ПЗ	Пропулочная зона	362

ЛИНИИ ГРАДОСТРОИТЕЛЬНОГО РЕГУЛИРОВАНИЯ НАНЕСЕНЫ ПО СОСТОЯНИЮ НА 13.10.17

ПРОЕКТИРОВАНИЕ ВЫПОЛНИТЬ В УВЯЗКЕ С СУЩЕСТВУЮЩИМИ ОТМЕТКАМИ

Срок действия инженерно-топографического плана – 3 года с момента изготовления (п.1.4., Раздел II постановления Правительства Москвы от 19.05.2015 №284-ПП «Об утверждении порядка оформления ордеров (разрешений) на проведение земляных работ, установку временных ограждений, размещение временных объектов в городе - Москве»)

По вопросам несоответствия планового положения подземных коммуникаций обращаться по тел. (495) 614-54-39

В ГОЛУБЫХ ГРАНИЦАХ ЗАКАЗ ВЫПОЛНЕН ПО ИМЕЮЩИМСЯ В ГБУ "МОСГОРГЕОТРЕСТ" МАТЕРИАЛАМ

Положение электрических кабелей проверено по материалам МКС ПАО "МОЭСК" Дата: 18.10.2017г. Исполнитель: Пискунова Д. А.

Без печати ГБУ "Мосгоргеотрест" действителен Использование другими организациями не допускается	ИНЖЕНЕРНО-ТОПОГРАФИЧЕСКИЙ ПЛАН	МОСКОМАРХИТЕКТУРА © ГБУ "Мосгоргеотрест"
Полевые работы: <i>Александр П. Б.</i>	Заказ № 3/4550-17	от 20.09.2017
Намерка работы: <i>Воронова О. А.</i>	Заказчик: ООО "ПРОМСОЮЗ"	
Подзем. работы: <i>Самойлова Н. В.</i>	Наименование объекта:	
Коррент. топогр.: <i>Азроусова С. В.</i>	Адрес объекта: г.Москва, улица Бочкова, вл.11А	Лист 1
Коррент. подзем.: <i>Аликина Л. А.</i>	Номенклатура: А-ХVII-08-16, А-ХVII-08-13	Листов 3
ЛПР (Прод.): <i>Гамидов М. В.</i>	Дата выпуска заказа: 16.11.2017	Масштаб 1:500
Дубликат чертеж.: <i>Легунова М. Д.</i>		
	1048-01-ПЗУ	
	Многофункциональный жилой комплекс с подземной автостоянкой по адресу: г.Москва, ул. Бочкова вл. 11А, Корпуса 1 и 2	
Изм. Кол.уч. Лист № док. Подпись Дата	Схема планировочной организации земельного участка	Стадия Лист Листов
Разработал: <i>Атлуанов</i> 03.18		П 2.2
Проверил: <i>Плода</i>	Схема планировочной организации земельного участка. Корпус 2. М 1:500	
ГАП: <i>Воленко</i>		
Н. контр.: <i>Куликова</i>		
ГИП: <i>Харлап</i>		

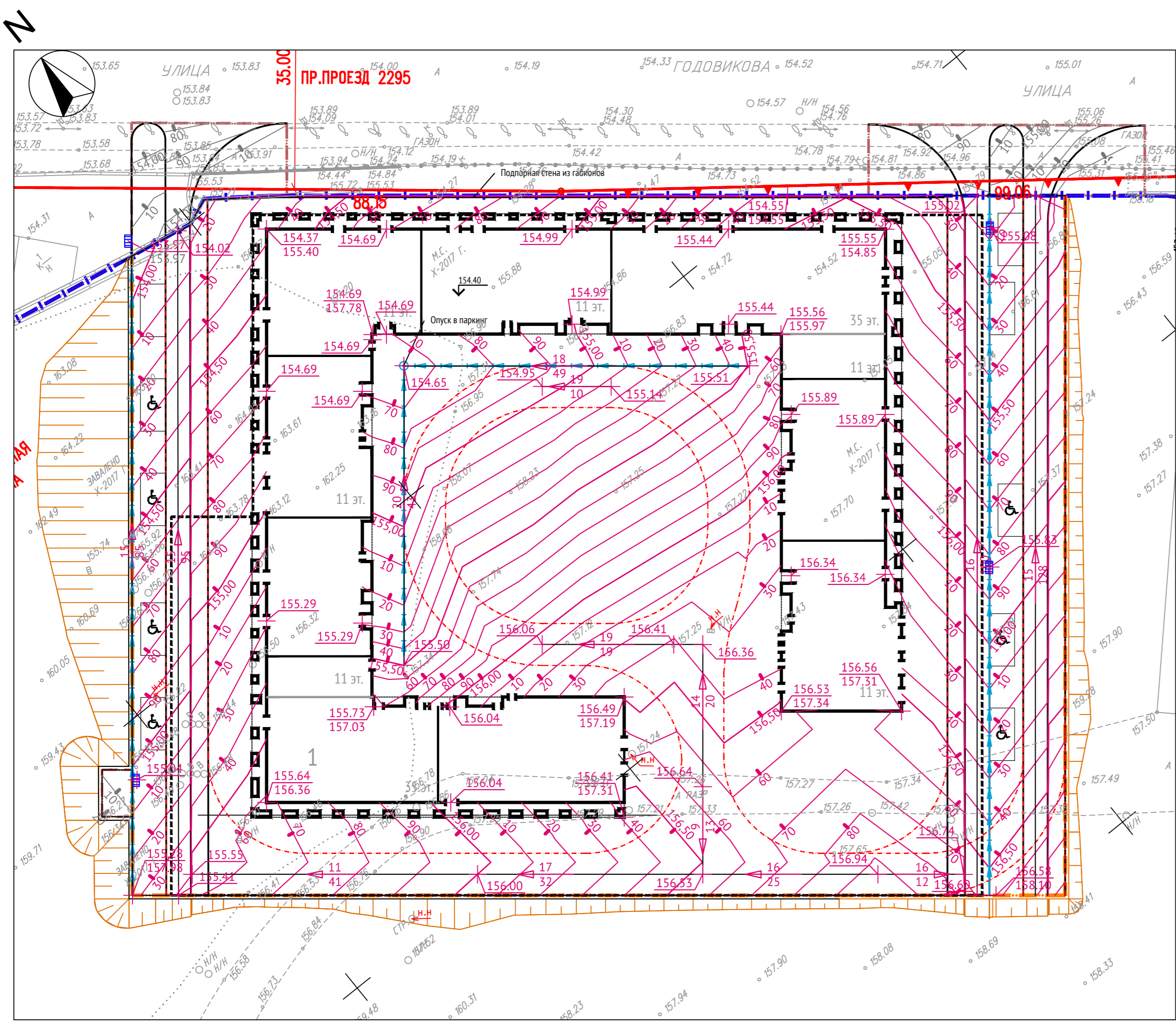

- УСЛОВНЫЕ ОБОЗНАЧЕНИЯ:**
- ПЗУ №RU7174000-033411 земельного участка с кадастровым номером 77:02:0022014:2 площадью 70 167 м²
 - "Красная линия"
 - Проектируемая застройка, в т.ч.:
 - Подземный паркинг
 - Граница проектирования 1 этапа строительства
 - 50 Проектные горизонтали
 - 145.15 Проектная отметка земли
 - 144.70 Существующая отметка земли
 - 6 Проектный уклон в промилле
 - 42 Направление уклона
 - 42 Горизонтальное проложение в метрах
 - + Переломная точка
 - Проектируемая дождеприемная решетка
 - Лоток водоотводной
 - Проектируемый откос (с заложением 1:1,5)
 - Подпорная стена
 - 155.80 Отметка чистого пола

- ПРИМЕЧАНИЕ**
1. Система координат, система высот - согласно инженерно-геологическим изысканиям;
 2. Перед началом земляных работ вызвать представителей служб существующих коммуникаций для уточнения мест и глубин залегания подземных инженерных сетей и методов производства работ во избежание разрывов коммуникаций;
 3. В местах пересечения пешеходных связей с проезжей частью выполнить пандус съезда для МГН;
 4. Относительной отметке ноля проектируемого жилого комплекса соответствует абсолютная отметка;
 5. Увязку проектных горизонталей с существующим рельефом выполнить при производстве работ;
 6. Оборудование для водоотведения заложено аналоговое и по желанию заказчика может быть заменено.

ЛИНИИ ГРАДОСТРОИТЕЛЬНОГО РЕГУЛИРОВАНИЯ НАНЕСЕНЫ ПО СОСТОЯНИЮ НА 13.10.17

ПРОЕКТИРОВАНИЕ ВЫПОЛНИТЬ В УВЯЗКЕ С СУЩЕСТВУЮЩИМИ ОТМЕТКАМИ

Срок действия инженерно-топографического плана – 3 года с момента изготовления (п.1.4., Раздел II постановления Правительства Москвы от 19.05.2015 №284-ПП «Об утверждении порядка оформления ордеров (разрешений) на проведение земляных работ, установку временных ограждений, размещение временных объектов в городе Москве»)

По вопросам несоответствия планового положения подземных коммуникаций обращаться по тел. (495) 614-54-39

В ГОЛУБЫХ ГРАНИЦАХ ЗАКАЗ ВЫПОЛНЕН ПО ИМЕЮЩИМСЯ В ГБУ "МОСГОРГЕОТРЕСТ" МАТЕРИАЛАМ

Положение электрических кабелей проверено по материалам МКС ПАО "МОЭСК" Дата: 18.10.2017г. Исполнитель: Пискунова Д. А.

Согласовано	
Взам. инв. №	
Подп. и дата	
Инв. № подл.	

Без печати ГБУ "Мосгоргеотрест" недействителен Использование другими организациями не допускается		ИНЖЕНЕРНО-ТОПОГРАФИЧЕСКИЙ ПЛАН		МОСКОМАРХИТЕКТУРА © ГБУ "Мосгоргеотрест"	
Полевые работы <i>Отрищенко П. Б.</i>		Заказ № 3/4550-17		от 20.09.2017	
Намерал. работы <i>Воронова О. А.</i>		Заказчик: ООО "ПРОМСОЮЗ"			
Подзем. работы <i>Самойлова Н. О.</i>		Наименование объекта:			
Коррект. топогр. <i>Норлугова С. В.</i>		Адрес объекта: г.Москва, улица Бочкова, вл.11А		Лист	Листов
Коррект. подзем. <i>Рыжнова Л.А.</i>		Номенклатура: А-ХVII-08-16, А-ХVII-09-13		1	3
ЛПР (Нр.ли.) <i>Таненбаум М. Ю.</i>		Дата выпуска заказа: 16.11.2017		Масштаб	
Дубликат нр.отгм. <i>Петрунина М. Д.</i>				1500	
1048-01-ПЗУ					
Многофункциональный жилой комплекс с подземной автостоянкой по адресу: г.Москва, ул. Бочкова вл. 11А. Корпуса 1 и 2					
Изм.	Кол.уч	Лист	№ док.	Подпись	Дата
Разработал		Атлуханов		<i>[Подпись]</i>	DATE
Проверил		Понада		<i>[Подпись]</i>	
ГАП		Воленко		<i>[Подпись]</i>	
Н. контр.		Куликова		<i>[Подпись]</i>	
ГИП		Харлап		<i>[Подпись]</i>	
Схема планировочной организации земельного участка				Стадия	Лист
				П	3.1
План организации рельефа М 1:500				ООО "Проектное бюро АПЕКС"	

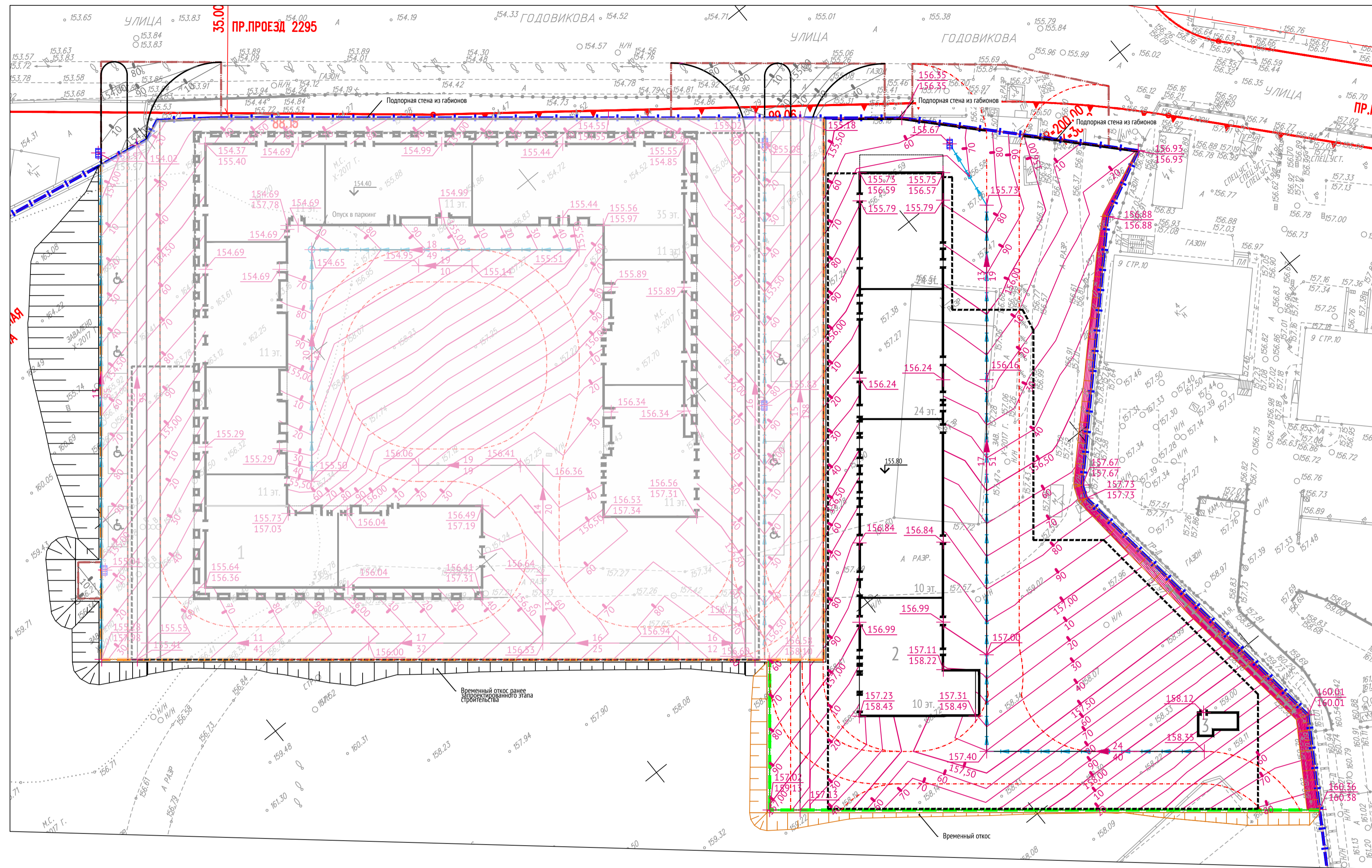
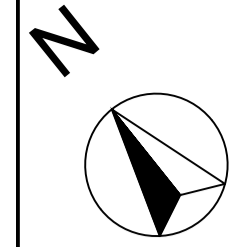

- УСЛОВНЫЕ ОБОЗНАЧЕНИЯ:**
- ПЗУ №Р/У7174000-033411 земельного участка с кадастровым номером 77:02:0022014:2 площадью 70 167 м²
 - "Красная линия"
 - Проектируемая застройка, в т.ч.:
 - Подземный паркинг
 - Граница проектирования 2 этапа строительства
 - 50 Проектные горизонтали
 - 145.15 Проектная отметка земли
 - 144.70 Существующая отметка земли
 - 6 Проектный уклон в промилле
 - 42 Направление уклона
 - 42 Горизонтальное положение в метрах
 - + Переломная точка
 - Проектируемая дождеприемная решетка
 - Лоток водоотводной
 - Проектируемый откос (с заложением 1:1,5)
 - 158.80 Подпорная стена
 - 158.80 Отметка чистого пола
- УСЛОВНЫЕ ОБОЗНАЧЕНИЯ 1 ЭТАПА СТРОИТЕЛЬСТВА**
- Граница проектирования 1 этапа строительства
 - Проектируемый корпус 1
 - 50 Проектные горизонтали
 - 145.15 Проектная отметка земли
 - 144.70 Существующая отметка земли
 - 6 Проектный уклон в промилле
 - 42 Направление уклона
 - 42 Горизонтальное положение в метрах
 - + Переломная точка
 - Проектируемая дождеприемная решетка
 - Лоток водоотводной
 - 154.40 Отметка чистого пола

ПРИМЕЧАНИЕ

1. Система координат, система высот - согласно инженерно-геологическим изысканиям;
2. Перед началом земляных работ вызвать представителей служб существующих коммуникаций для уточнения мест и глубин залегания подземных инженерных сетей и методов производства работ во избежание разрывов коммуникаций;
3. В местах пересечения пешеходных связей с проезжей частью выполнить пандус съезда для МГН;
4. Относительной отметке ноля проектируемого жилого комплекса соответствует абсолютная отметка;
5. Увязку проектных горизонталей с существующим рельефом выполнить при производстве работ;

ЛИНИИ ГРАДОСТРОИТЕЛЬНОГО РЕГУЛИРОВАНИЯ НАНЕСЕНЫ ПО СОСТОЯНИЮ НА 13.10.17

ПРОЕКТИРОВАНИЕ ВЫПОЛНИТЬ В УВЯЗКЕ С СУЩЕСТВУЮЩИМИ ОТМЕТКАМИ

Срок действия инженерно-топографического плана – 3 года с момента изготовления (п.1.4., Раздел II постановления Правительства Москвы от 19.05.2015 №284-ПП «Об утверждении порядка оформления ордеров (разрешений) на проведение земляных работ, установку временных ограждений, размещение временных объектов в городе Москве»)

По вопросам несоответствия планового положения подземных коммуникаций обращаться по тел. (495) 614-54-39

В ГОЛУБЫХ ГРАНИЦАХ ЗАКАЗ ВЫПОЛНЕН ПО ИМЕЮЩИМСЯ В ГБУ "МОСГОРГЕОТРЕСТ" МАТЕРИАЛАМ

Положение электрических кабелей проверено по материалам МКС ПАО "МОЗСК" Дата: 18.10.2017г. Исполнитель: Пискунова Д. А.

Согласовано	
Взам. инв. №	
Подп. и дата	
Инв. № подл.	

Без печати ГБУ "Мосгоргеотрест" действителен. Использование другими организациями не допускается.		ИНЖЕНЕРНО-ТОПОГРАФИЧЕСКИЙ ПЛАН		МОСКОМАРХИТЕКТУРА © ГБУ "Мосгоргеотрест"	
Полевые работы: <i>Воронова П. Б.</i>		Заказ № 3/4550-17		от 20.09.2017	
Намерал работы: <i>Воронова Д. А.</i>		Заказчик: ООО "ПРОМСКОУЗ"			
Подзем. работы: <i>Самойлова Н. О.</i>		Наименование объекта:			
Коррент. топогр.: <i>Азроусова С. В.</i>		Адрес объекта: г.Москва, улица Бочкова, вл.11А		Лист	Листов
Коррент. подзем.: <i>Алимова Л. А.</i>		Номенклатура: А-ХVII-08-16, А-ХVII-08-13		1	3
ЛПР (Фронт.): <i>Евдокимов М. Ю.</i>		Дата выпуска заказа: 16.11.2017		1500	
Дубликат: <i>Кривин М. Д.</i>					
1048-01-ПЗУ					
Многофункциональный жилой комплекс с подземной автостоянкой по адресу: г.Москва, ул. Бочкова вл. 11А. Корпуса 1 и 2					
Изм.	Коп.уч.	Лист	№ док.	Подпись	Дата
Разработал	Атлуанов			<i>[Подпись]</i>	03.18
Проверил	Понада			<i>[Подпись]</i>	
ГАП	Воленко			<i>[Подпись]</i>	
Н. контр.	Куликова			<i>[Подпись]</i>	
ГИП	Харлап			<i>[Подпись]</i>	
Схема планировочной организации земельного участка				Стадия	Лист
План организации рельефа М 1:500				П	3,2
ООО "Проектное бюро АПЕКС"					

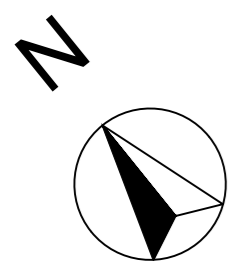

ВЕДОМОСТЬ ОБЪЕМОВ ЗЕМЛЯНЫХ МАСС

Наименование грунта	Количество, м ³		Примечание
	Насыпь(+)	Выемка(-)	
1. Грунт планировки территории	115	7424	
2. Вытесненный грунт, в т.ч. при устройстве:		226 470	
а) подземных частей зданий		(224 892)	см.раздел 1048-КР1
в) автодорожных покрытий		(1468)	
г) плодородной почвы на участках озеленения		(110)	
3. Грунт для устройства:			
а) откосов		(2811)	
б) обратной засыпки	- ³		см.раздел 1048-КР1
4. Поправка на уплотнение (остаточное разрыхление)	12		
Всего пригодного грунта	127	236 705	
5. Избыток пригодного грунта	236 578		
6. Плодородный грунт, всего:	-	-	
а) используемый для озеленения территории	693		
б) недостаток плодородного грунта		693	
7. Итого перерабатываемого грунта	237 398	237 398	

Площадь планировки территории, м²
Площадь планировки откосов, м²

2509
1273

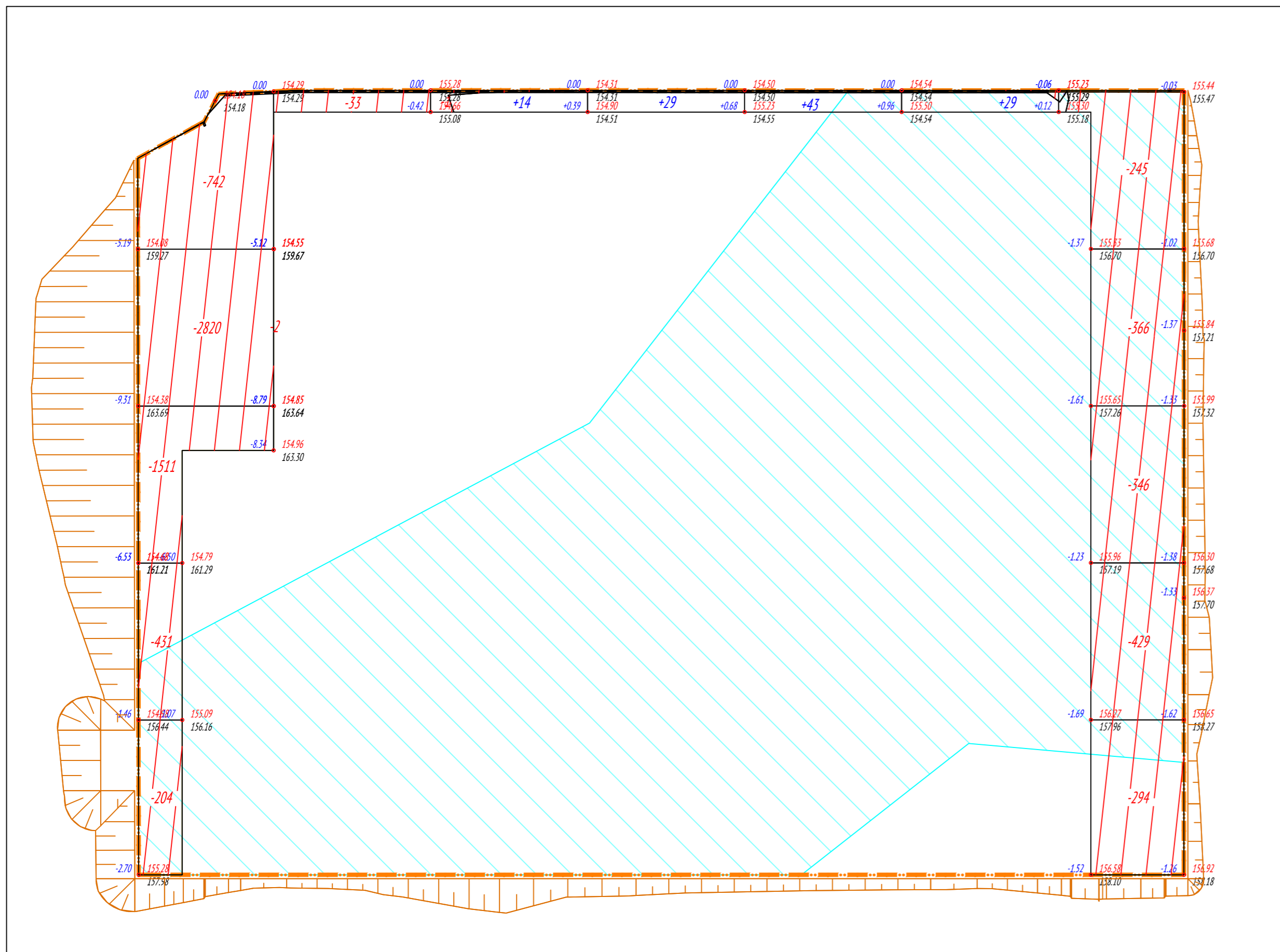

УСЛОВНЫЕ ОБОЗНАЧЕНИЯ

- Сетка земляных масс, в т.ч.:
 - Рабочая отметка, м
 - Проектная отметка земли, м
 - Фактическая отметка земли, м
- +/-xxx Объем грунта, м³
- Граница проектирования 1 этапа строительства
- Насыпь, м³
- Линия нулевых работ
- Выемка, м³
- Проектируемый откос (с заложением 1:1,5)
- Подпорная стена
- Загрязненный грунт в слое 0-0,2м (см. прим. 6)

Всего, м ³	Насыпь								Всего, м ³	Выемка							
	0	0	14	29	43	29	0	115		-5708	-35	-1	0	0	0	-1680	-7424

ПРИМЕЧАНИЕ

- Перед началом земляных работ вызвать представителей служб эксплуатации для уточнения методов производства работ, мест и глубин залегания существующих инженерных коммуникаций;
- Проектные отметки выписаны по верху бортового камня и подлежат корректировке, для устройства корыта под конструкции покрытий, необходимо рабочие отметки уменьшить на толщину пирога (см. лист ПЗУ-5);
- Для обратной засыпки пазух котлована используется - песок среднезернистый привозной в объеме 19 365 м³ (см. раздел 1048-01-КР);
- Картограмма подсчитана методом триангуляции, по сетке квадратов 20х20 м;
- Почвенно-растительный грунт отсутствует на участке, согласно техническому отчету об инженерно-геологических изысканиях, выполненных ООО «ОЛИМПРОЕКТ» по договору 181/17-ГК;
- Согласно техническому отчету об инженерно-экологических изысканиях, выполненных ООО «ОЛИМПРОЕКТ» по договору № 181/17-ГК, загрязненные грунты присутствуют. Данный грунт подлежит удалению с территории.

1048-01-ПЗУ					
Многофункциональный жилой комплекс с подземной автостоянкой по адресу: г.Москва, ул. Бочкова вл. 11А. Корпуса 1 и 2					
Изм.	Кол.уч	Лист	№ док.	Подпись	Дата
Разработал	Атлуханов				03.18
Проверил	Понада				
ГАП	Воленко				
Н. контр.	Куликова				
ГИП	Харлап				
Схема планировочной организации земельного участка			Стадия	Лист	Листов
План земляных масс М 1:500			П	4.1	
ООО "Проектное бюро АПЕКС"					

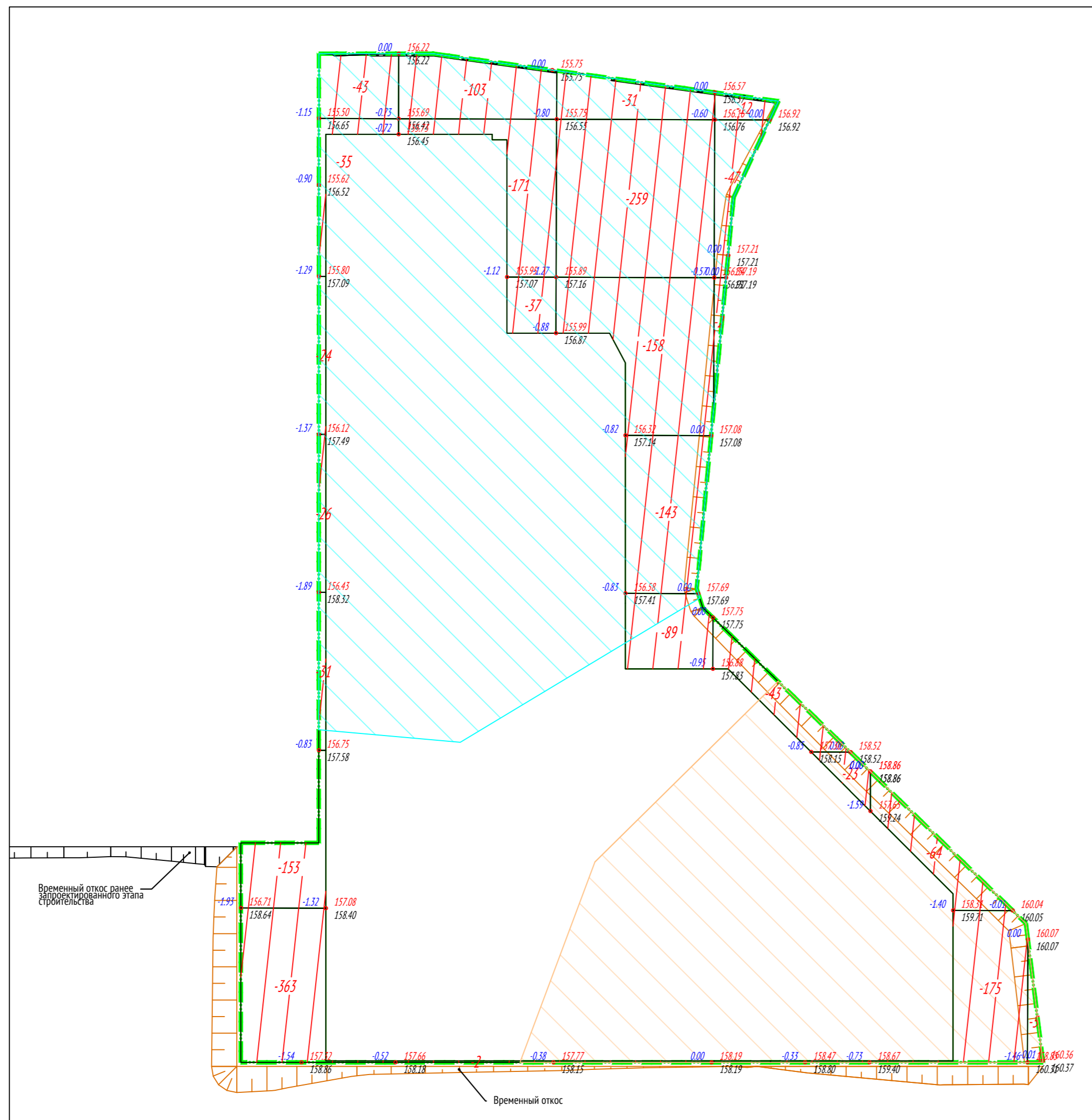
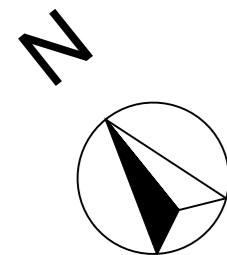

ВЕДОМОСТЬ ОБЪЕМОВ ЗЕМЛЯНЫХ МАСС

Наименование грунта	Количество, м ³		Примечание
	Насыпь(+)	Выемка(-)	
1. Грунт планировки территории	0	2 039	
2. Вытесненный грунт, в т.ч. при устройстве:	-	62 813	
а) подземных частей зданий		(60 770)	см.раздел 1048-01-КР
в) автодорожных покрытий		(681)	
г) плодородной почвы на участках озеленения		(362)	
3. Грунт для устройства:			
а) откосов	-	(143)	
б) обратной засыпки	- ³	-	см.раздел 1048-01-КР
4. Поправка на уплотнение (остаточное разрыхление)	-		
Всего пригодного грунта	-	63 995	
5. Избыток пригодного грунта	63 995		
6. Плодородный грунт, всего:	-	-	
а) используемый для озеленения территории	916		
б) недостаток плодородного грунта		916	
7. Итого перерабатываемого грунта	64 911	64 911	

Площадь планировки территории, м2 2405
 Площадь планировки откосов, м2 202

УСЛОВНЫЕ ОБОЗНАЧЕНИЯ

- Сетка земляных масс, в т.ч.:
 - Рабочая отметка, м
 - Проектная отметка земли, м
 - Фактическая отметка земли, м
- +/-xxx Объем грунта, м3
- Граница проектирования 2 этапа строительства
- Насыпь, м3
- Линия нулевых работ
- Выемка, м3
- Проектируемый откос (с заложением 1:1,5)
- Подпорная стена
- Загрязненный грунт в слое 0-0,2м (см. прим. 6)
- Загрязненный грунт в слое 0,2-5м (см. прим. 6)

Всего, м ³	Насыпь	0	0	0	0	0	0	Всего, м ³	0
	Выемка	-675	-313	-680	-127	-239	-5		-2039

ПРИМЕЧАНИЕ

1. Перед началом земляных работ вызвать представителей служб эксплуатации для уточнения методов производства работ, мест и глубин залегания существующих инженерных коммуникаций;
2. Проектные отметки выписаны по верху бортового камня и подлежат корректировке, для устройства корыта под конструкции покрытий, необходимо рабочие отметки уменьшить на толщину пирога (см. лист ПЗУ-5);
3. Для обратной засыпки пазух котлована используется - песок среднежернистый привозной в объеме 19 365 м3 (см. раздел 1048-01-КР);
4. Картограмма подсчитана методом триангуляции, по сетке квадратов 20х20 м;
5. Почвенно-растительный грунт отсутствует на участке, согласно техническому отчету об инженерно-геологических изысканиях, выполненных ООО «ОЛИМПРОЕКТ» по договору 181/17-ГК;
6. Согласно техническому отчету об инженерно-экологических изысканиях, выполненных ООО «ОЛИМПРОЕКТ» по договору № 181/17-ГК, загрязненные грунты присутствуют. Данный грунт подлежит удалению с территории.

						1048-01-ПЗУ			
						Многофункциональный жилой комплекс с подземной автостоянкой по адресу: г.Москва, ул. Бочкова вл. 11А. Корпуса 1 и 2			
Изм.	Кол.уч	Лист	№ док.	Подпись	Дата	Схема планировочной организации земельного участка	Стадия	Лист	Листов
Разработал	Атлуханов				03.18		П	4.2	
Проверил	Понада								
ГАП	Воленко					План земляных масс М 1:500	ООО "Проектное бюро АПЕКС"		
Н. контр.	Куликова								
ГИП	Харлап								

Инв. № подл. Подп. и дата Взам. инв. № Согласовано

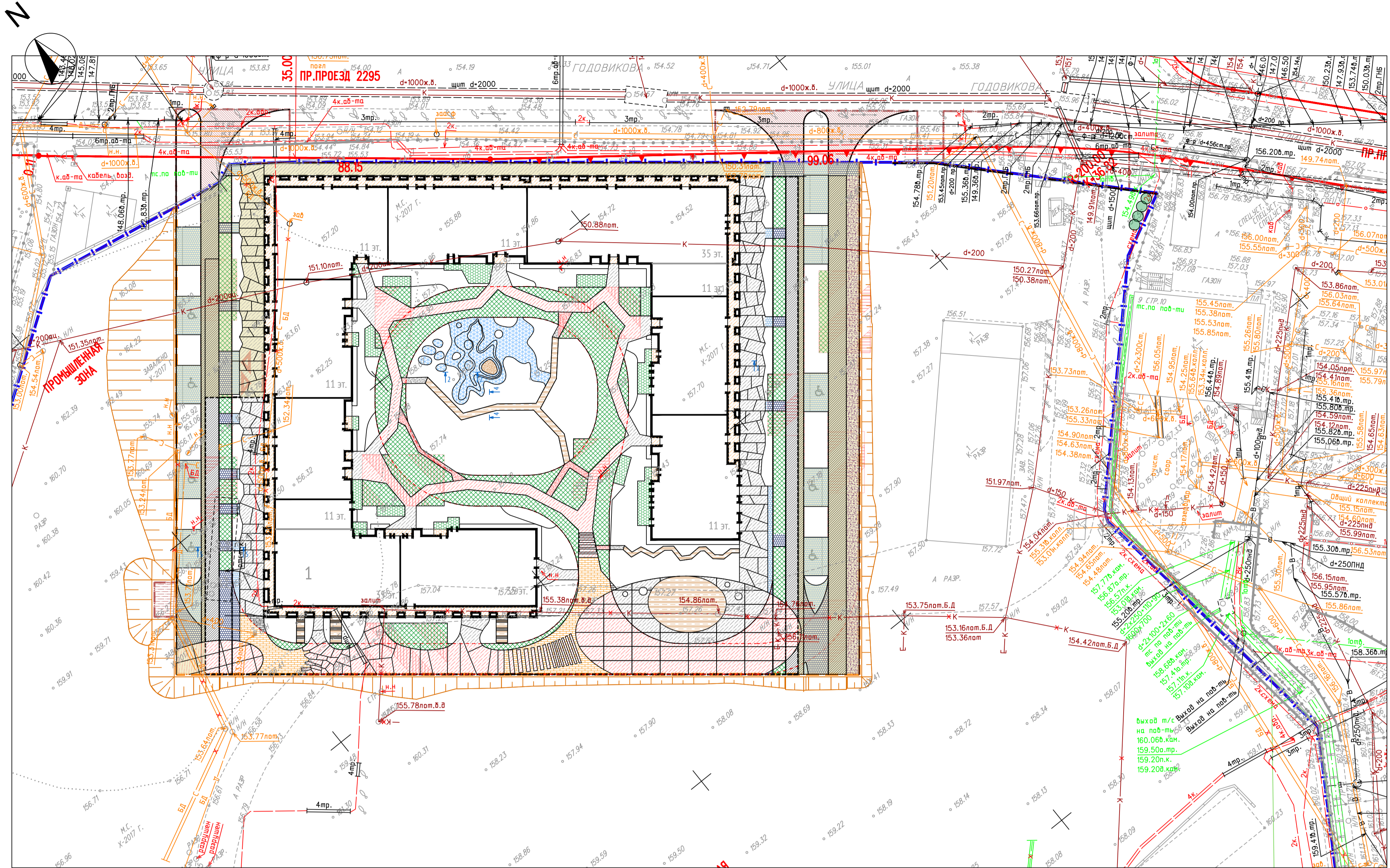

- УСЛОВНЫЕ ОБОЗНАЧЕНИЯ:**
- ГТЗУ №RU7174000-033411 земельного участка с кадастровым номером 77:02:0022014:2 площадью 70 167 м²
 - "Красная линия"
 - Проектируемая застройка, в т.ч.:
 - Подземный паркинг
 - Граница проектирования 1 этапа строительства
 - Граница перспективного благоустройства
 - Откосы
 - Машинно-место легкового транспорта МЛН

Условные обозначения линий градостроительного регулирования

- границы территорий улично-дорожной сети
- границы водных объектов
- границы зон регулирования застройки
- границы водохозяйственных зон
- границы территорий промышленных зон
- границы территорий памятников истории и культуры
- границы зон I пояса санитарной охраны
- границы коммунальных зон
- границы охранных зон ансамбля Московского Кремля
- границы зон охраняемого ландшафта
- границы санитарно-защитных зон
- границы зеленых территорий
- границы береговых полос
- границы территорий природного комплекса
- границы полос отвода инженерных сетей
- границы охранных зон памятников истории и культуры
- границы особо охраняемых природных территорий
- границы режимов градостроительной деятельности на территориях природного комплекса
- границы зон II пояса санитарной охраны
- границы историко-культурных заповедных территорий
- границы памятников природы
- границы зон охраны объектов культурного наследия
- границы зон охраны объектов культурного наследия

Условные обозначения подземных инженерных коммуникаций

- водопровод (вводной)
- дренаж
- газопровод
- кабель МОСЭНЕРГО
- кабель телевидения
- кабель МТС
- кабель радио
- воздухопровод
- кабель МОСЭЛЭКТРОТРАНС
- бронированный кабель связи
- блочная канализация МОСЭНЕРГО
- кабель заземления
- общий коллектор
- водосток
- канализация
- теплопровод
- кабель МОСГОРСПЕКТ
- кабель ДС
- кабель связи УПО
- защитный провод
- интергород
- телефон, канализация
- внешний коллектор
- МОСЭНЕРГО
- бездельность, прокладка
- границы

- ПРИМЕЧАНИЕ:**
- Работы по озеленению и благоустройству должны производиться после окончания работ по вертикальной планировке (в т.ч. по стилобату), прокладки подземных сетей, выполнения проездов, тротуаров, дорожек, игровых площадок
 - Перед началом производства земляных работ необходимо вызвать представителей всех организаций, ведущих подземными коммуникациями, для уточнения мест и глубин залегания подземных инженерных сетей и методов производства работ во избежание разрывов коммуникаций.
 - При посадке зеленых насаждений соблюдать требования по нормам приближения деревьев и кустарников к фундаментам зданий и сооружений, а также к инженерным сетям, согласно СП 42.13330.2011 таблица 3.
 - Породы деревьев и кустарников, а также размеры ям для посадки приняты согласно Рекомендациям по посадке древесно-кустарниковой растительности на зеленых территориях 3-й категории города Москвы. Работы по рытью ям для посадки деревьев и кустарников выполнять после общей планировки территории (в т.ч. по стилобату).
 - Данный лист см. совместно с листом 7.
 - В обозначении элементов озеленения указаны: в числителе - позиция, в знаменателе - количество.
 - Толщина настильного грунта по стилобату составляет 0,4-1,5м.
 - Посадка кустов в изгороди выполнять в 2 ряда: раскод - 3куста на 1м.л.

ВЕДОМОСТЬ ТРОТУАРОВ, ДОРОЖЕК И ПЛОЩАДОК в границе ГТЗУ

Поз.	Наименование	Тип	Площадь, м ²		Примеч.
			в границе 1 этапа		
Покртия по эксплуатируемой кровле:					
	Покртие из асфальтобетона с возможностью проезда пожарной техники	P1	347	(п=0,47м)	
	Покртие из бетонных плит с возможностью проезда пожарной техники	P2	1122	(п=0,62м)	
	Покртие из бетонных плит	P2a	940	(п=0,42м)	
	Покртие из георешетки с заполнением ячеек мелким гравием с возможностью проезда пожарной техники	P3	39	(п=0,62м)	
	Дорожки и тротуары из гравия мелкого	P3a	11	(п=0,38м)	
	Мошение из плитки толщиной 80мм с возможностью проезда пожарной техники	P4	210	(п=0,62м)	
	Мошение из плитки толщиной 80мм	P4a	8	(п=0,42м)	
	Мошение из брусчатки толщиной 80мм с возможностью проезда пожарной техники	P5	96	(п=0,62м)	
	Мошение из брусчатки толщиной 80мм	P5a	39	(п=0,42м)	
	Дорожки и площадки из деревянного настила	P6	247	(п=0,35м)	
	Площадки из песка	P7	6	(п=0,45м)	
	Площадки из резиновой крошки (типа "Мастерфайбр", цвет светло-серый)	P8	201	(п=0,44м)	
	Покртие из георешетки с заполнением ячеек растит. грунтом с возможностью проезда пожарной техники	P9	1151	(п=0,62м)	
	Покртие из георешетки с заполнением ячеек растит. грунтом	P10	186	(п=0,42м)	
Покртия по грунту:					
	Покртие из асфальтобетона с возможностью проезда пожарной техники	P1.1	620	(п=0,77м)	
	Покртие из бетонных плит с возможностью проезда пожарной техники	P2.1	31	(п=0,82м)	
	Покртие из бетонных плит	P2.1a	435	(п=0,62м)	
	Покртие из георешетки с заполнением ячеек мелким гравием с возможностью проезда пожарной техники	P3.1	-	(п=0,82м)	
	Дорожки и тротуары из гравия мелкого	P3.1a	-	(п=0,58м)	
	Мошение из брусчатки толщиной 80мм с возможностью проезда пожарной техники	P5	168	(п=0,82м)	
	Мошение из брусчатки толщиной 80мм	P5a	445	(п=0,62м)	
	Дорожки и площадки из деревянного настила	P6.1	-	(п=0,55м)	
	Площадки из резиновой крошки (типа "Мастерфайбр", цвет светло-серый)	P8.1	-	(п=0,64м)	
	Покртие из георешетки с заполнением ячеек растит. грунтом с возможностью проезда пожарной техники	P9.1	116	(п=0,82м)	
	Покртие из георешетки с заполнением ячеек растит. грунтом	P10.1	243	(п=0,47м)	
	Покртие для велодорожки с возможностью проезда пожарной техники	P11.1	243	(п=0,78м)	
Итого твердые покртия в границе ГТЗУ			- 7 305 м ² , в т.ч.:	5 172	

Покртие из георешетки (тип P3, P9, P10, P3.1, P9.1, P10.1) включены в площадь озеленения, см.л.8

ВЕДОМОСТЬ ТРОТУАРОВ, ДОРОЖЕК И ПЛОЩАДОК в границах дополнительного благоустройства

Поз.	Наименование	Тип	Площадь, м ²		Примеч.
			в границе 1 этапа		
	Покртие из асфальтобетона с возможностью проезда пожарной техники	P1.1	250	(п=0,82м)	
	Покртие из бетонных плит	P2.1a	30	(п=0,62м)	
Итого твердые покртия за границей ГТЗУ			- 4734,0м ² , в т.ч.:	2156,0	

ЛИНИИ ГРАДОСТРОИТЕЛЬНОГО РЕГУЛИРОВАНИЯ НАНЕСЕНЫ ПО СОСТОЯНИЮ НА 13.10.17

ПРОЕКТИРОВАНИЕ ВЫПОЛНИТЬ В УВЯЗКЕ С СУЩЕСТВУЮЩИМИ ОТМЕТКАМИ

Срок действия инженерно-топографического плана – 3 года с момента изготовления (п.1.4., Раздел II постановления Правительства Москвы от 19.05.2015 №284-ПП «Об утверждении порядка оформления ордеров (разрешений) на проведение земляных работ, установку временных ограждений, размещение временных объектов в городе Москве»)

По вопросам несоответствия планового положения подземных коммуникаций обращаться по тел. (495) 614-54-39

В ГОЛУБЫХ ГРАНИЦАХ ЗАКАЗ ВЫПОЛНЕН ПО ИМЕЮЩИМСЯ В ГБУ "МОСГОРГЕОТРЕСТ" МАТЕРИАЛАМ

Положение электрических кабелей проверено по материалам МКС ПАО "МОЭСК" Дата: 18.10.2017г. Исполнитель: Пискунова Д. А.

Без печати ГБУ "Мосгоргеотрест" недействителен. Использование другими организациями не допускается.		ИНЖЕНЕРНО-ТОПОГРАФИЧЕСКИЙ ПЛАН		МОСКОМАРХИТЕКТУРА © ГБУ "Мосгоргеотрест"	
Полевые работы: <i>Александр П. Б.</i>		Заказ № 3/4550-17		от 20.09.2017	
Намерал. работы: <i>Варонова О. А.</i>		Заказчик: ООО "ПРОМСОЮЗ"			
Планир. работы: <i>Самойлова Н. В.</i>		Наименование объекта:			
Корр. топогр.: <i>Азроусова С. В.</i>		Адрес объекта: г.Москва, улица Бочкова, вл.11А		Лист	Листов
Корр. подзем.: <i>Алексеева Л. А.</i>		Номенклатура: А-ХVII-08-16, А-ХVII-08-13		1	3
ЛПР (Фед.): <i>Григорьев М. В.</i>		Дата выпуска заказа: 16.11.2017		Масштаб: 1:500	
Дубликат: <i>Легунова М. Д.</i>		1048-01-ПЗУ			
		Многофункциональный жилой комплекс с подземной автостоянкой по адресу: г.Москва, ул. Бочкова вл. 11А. Корпуса 1 и 2			
Изм.	Коп.уч.	Лист	№ док.	Подпись	Дата
Разработал	Атлуанов				03.18
Проверил	Понада				
ГАП	Воленко				
Схема планировочной организации земельного участка		Стадия	Лист	Листов	
План покртий Корпус 1. М1:500		П	5.1		
Н. контр.	Куликова	ООО "Проектное бюро АПЕК"			
ГИП	Харлап				

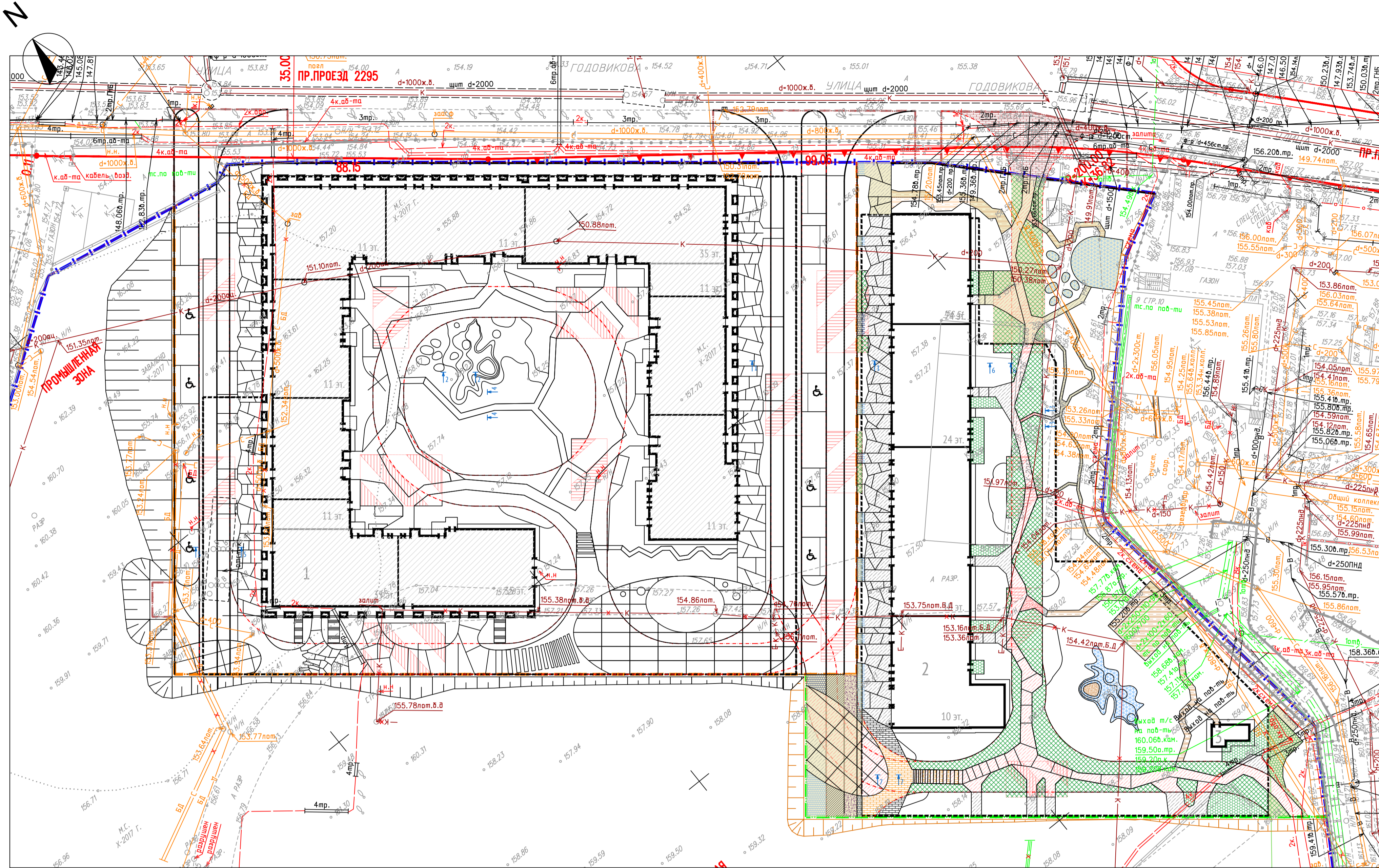

ВЕДОМОСТЬ ТРОТУАРОВ, ДОРОЖЕК И ПЛОЩАДОК в границе ГПЗУ

Поз.	Наименование	Тип	Площадь, м2 в границе 2 этапа	Примеч.
Покртия по эксплуатируемой кровле:				
	Покртие из асфальтобетона с возможностью проезда пожарной техники	P1	-	(п=0,47м)
	Покртие из бетонных плит с возможностью проезда пожарной техники	P2	433	(п=0,62м)
	Покртие из бетонных плит	P2a	626	(п=0,42м)
	Покртие из георешетки с заполнением ячеек мелким гравием с возможностью проезда пожарной техники	P3	11	(п=0,62м)
	Дорожки и тротуары из гравия мелкого	P3a	8	(п=0,38м)
	Мошение из плитки толщиной 80мм с возможностью проезда пожарной техники	P4	77	(п=0,62м)
	Мошение из плитки толщиной 80мм	P4a	39	(п=0,42м)
	Мошение из брусчатки толщиной 80мм с возможностью проезда пожарной техники	P5	3	(п=0,62м)
	Мошение из брусчатки толщиной 80мм	P5a	14	(п=0,42м)
	Дорожки и площадки из деревянного настила	P6	161	(п=0,35м)
	Площадки из песка	P7	6	(п=0,45м)
	Площадки из резиновой крошки (типа "Мастерфайбр", цвет светло-серый)	P8	77	(п=0,44м)
	Покртие из георешетки с заполнением ячеек растит. грунтом с возможностью проезда пожарной техники	P9	667	(п=0,62м)
	Покртие из георешетки с заполнением ячеек растит. грунтом	P10	171	(п=0,42м)
Покртия по грунту:				
	Покртие из асфальтобетона с возможностью проезда пожарной техники	P1.1	38	(п=0,77м)
	Покртие из бетонных плит с возможностью проезда пожарной техники	P2.1	228	(п=0,82м)
	Покртие из бетонных плит	P2.1a	106	(п=0,62м)
	Покртие из георешетки с заполнением ячеек мелким гравием с возможностью проезда пожарной техники	P3.1	5	(п=0,82м)
	Дорожки и тротуары из гравия мелкого	P3.1a	42	(п=0,58м)
	Мошение из брусчатки толщиной 80мм с возможностью проезда пожарной техники	P5	24	(п=0,82м)
	Мошение из брусчатки толщиной 80мм	P5a	55	(п=0,62м)
	Дорожки и площадки из деревянного настила	P6.1	61	(п=0,55м)
	Площадки из резиновой крошки (типа "Мастерфайбр", цвет светло-серый)	P8.1	105	(п=0,64м)
	Покртие из георешетки с заполнением ячеек растит. грунтом с возможностью проезда пожарной техники	P9.1	201	(п=0,82м)
	Покртие из георешетки с заполнением ячеек растит. грунтом	P10.1	60	(п=0,47м)
	Покртие для велодорожки с возможностью проезда пожарной техники	P11.1	30	(п=0,78м)
Итого твердые покртия в границе ГПЗУ			- 7 305м2, в т.ч.:	

Покртие из георешетки (тип P3, P9, P10, P3.1, P9.1, P10.1) включены в площадь озеленения, см.Л8

ВЕДОМОСТЬ ТРОТУАРОВ, ДОРОЖЕК И ПЛОЩАДОК в границах дополнительного благоустройства

Поз.	Наименование	Тип	Площадь, м2 в границе 2 этапа	Примеч.
	Мошение из плитки толщиной 80мм с возможностью проезда пожарной техники	P4.1	177	(п=0,62м)

УСЛОВНЫЕ ОБОЗНАЧЕНИЯ:
 ГПЗУ №84/77174000-033413 земельного участка с кадастровым номером 77:02:0022014:2 площадью 70 167 м2
 "Красная линия"

- Проектируемая застройка, в т.ч.:
- Подземный паркинг
- Граница проектирования 1 этапа строительства
- Граница проектирования 2 этапа строительства
- Откосы
- Откосы ранее запроектированного этапа строительства
- Ранее запроектированная застройка
- Машино-место легкового транспорта МЛН
- Пожарный проезд с возможностью установки пожарной техники
- Пожарные площадки
- Покртия по грунту перспективного благоустройства:
- Граница перспективного благоустройства

Условные обозначения линий градостроительного регулирования

- границы территорий улично-дорожной сети
- границы водных объектов
- границы линий регулирования застройки, инженерных зон и зон охраны историко-культурного наследия
- границы водохранимых зон
- границы территорий промышленных зон
- границы территорий памятников истории и культуры
- границы прибрежных полос
- границы зон I пояса санитарной охраны
- границы коммунальных зон
- границы охранных зон ансамбля Московского Кремля
- границы зон охраняемого ландшафта
- границы санитарно-защитных зон
- границы озелененных территорий
- границы береговых полос
- границы территорий природного комплекса
- границы полос отвода инженерных сетей
- границы охранных зон памятников истории и культуры
- границы особо охраняемых природных территорий
- границы режимов градостроительной деятельности на территориях природного комплекса
- границы зон II пояса санитарной охраны
- границы историко-культурных заповедных территорий
- границы памятников природы
- границы местных зон санитарной охраны
- границы особо охраняемых земель территорий

Условные обозначения подземных инженерных коммуникаций

- водопровод (вводной)
- дренаж
- газопровод
- кабель МОСЭНЕРГО
- кабель телевидения
- кабель МТС
- кабель радио
- воздухопровод
- кабель МОСЭЛЕКТРОТРАНС
- бронированный кабель связи
- блочная канализация МОСЭНЕРГО
- кабель заземления
- общий коллектор
- водосток
- канализация
- теплопровод
- кабель МОСГОРСБЕТ
- кабель ДС
- кабель связи УПО
- защитный провод
- интергород
- телефонная канализация
- внешний коллектор
- бездельная прокладка
- гровенты

ПРИМЕЧАНИЕ:
 1. Работы по озеленению и благоустройству должны производиться после окончания работ по вертикальной планировке (в т.ч. по стилобату), прокладки подземных сетей, выполнения проездов, тротуаров, дорожек, игровых площадок
 2. Перед началом производства земляных работ необходимо вызвать представителей всех организаций, ведающих подземными коммуникациями, для уточнения мест и глубин залегания подземных инженерных сетей и методов производства работ во избежание разрывов коммуникаций.
 3. При посадке зеленых насаждений соблюдать требования по нормам приближения деревьев и кустарников к фундаментам зданий и сооружений, а также к инженерным сетям, согласно СП 42.13330.2011 таблица 3.
 4. Породы деревьев и кустарников, а также размеры ям для посадки приняты согласно Рекомендациям по посадке древесно-кустарниковой растительности на озелененных территориях 3-й категории города Москвы. Работы по рытью ям для посадки деревьев и кустарников выполнять после общей планировки территории (в т.ч. по стилобату).
 5. Данный лист см. совместно с листом 7.
 6. В обозначении элементов озеленения указаны: в числителе - позиция, в знаменателе - количество.
 7. Толщина настильного грунта по стилобату составляет 0,4-1,5м.
 8. Посадка кустов в изгороди выполнять в 2 ряда: раскод - 3куста на 1м.л.

ЛИНИИ ГРАДОСТРОИТЕЛЬНОГО РЕГУЛИРОВАНИЯ НАНЕСЕНЫ ПО СОСТОЯНИЮ НА 13.10.17

ПРОЕКТИРОВАНИЕ ВЫПОЛНИТЬ В УВЯЗКЕ С СУЩЕСТВУЮЩИМИ ОТМЕТКАМИ

Срок действия инженерно-топографического плана – 3 года с момента изготовления (п.1.4., Раздел II постановления Правительства Москвы от 19.05.2015 №284-ПП «Об утверждении порядка оформления заказов (разрешений) на проведение земляных работ, установку временных ограждений, размещение временных объектов в городе Москве»)

По вопросам несоответствия планового положения подземных коммуникаций обращаться по тел. (495) 614-54-39

В ГОЛУБЫХ ГРАНИЦАХ ЗАКАЗ ВЫПОЛНЕН ПО ИМЕЮЩИМСЯ В ГБУ "МОСГОРГЕОТРЕСТ" МАТЕРИАЛАМ

Положение электрических кабелей проверено по материалам МКС ПАО "МОЭСК" Дата: 18.10.2017г. Исполнитель: Пискунова Д. А.

Без печати ГБУ "Мосгоргеотрест" недействителен. Использование другими организациями не допускается.		ИНЖЕНЕРНО-ТОПОГРАФИЧЕСКИЙ ПЛАН		МОСКОМАРХИТЕКТУРА © ГБУ "Мосгоргеотрест"	
Полные работы: <i>Александр П. Б.</i>		Заказ № 3/4550-17		от 20.09.2017	
Намерен. работы: <i>Викторова О. А.</i>		Заказчик: ООО "ПРОМСОЮЗ"			
Планир. работы: <i>Самойлова Н. В.</i>		Наименование объекта:			
Корр. топогр.: <i>Азарова С. В.</i>		Адрес объекта: г.Москва, улица Бочкова, вл.11А		Лист	Листов
Корр. подзем.: <i>Алексеева Л. А.</i>		Номенклатура: А-ХVII-08-16, А-ХVII-08-13		1	3
ЛРП (Рядом): <i>Евдокимов М. В.</i>				Масштаб	
Дубликат чертеж.: <i>Легушин М. Д.</i>				1500	
Дата выпуска заказа: 16.11.2017					
1048-01-ГПЗУ					
Многофункциональный жилой комплекс с подземной автостоянкой по адресу: г.Москва, ул. Бочкова вл.11А, Корпуса 1 и 2					
Изм.	Коп.уч.	Лист	№ док.	Подпись	Дата
Разработал	Атлуанов				03.18
Проверил	Понада				
ГАП	Воленко				
Схема планировочной организации земельного участка		Стадия	Лист	Листов	
		П	5,2		
План покpтыи, Корпус 2. М1:500		ООО "Проектное бюро АПЕК"			
Н. контр.	Куликова				
ГИП	Харлап				

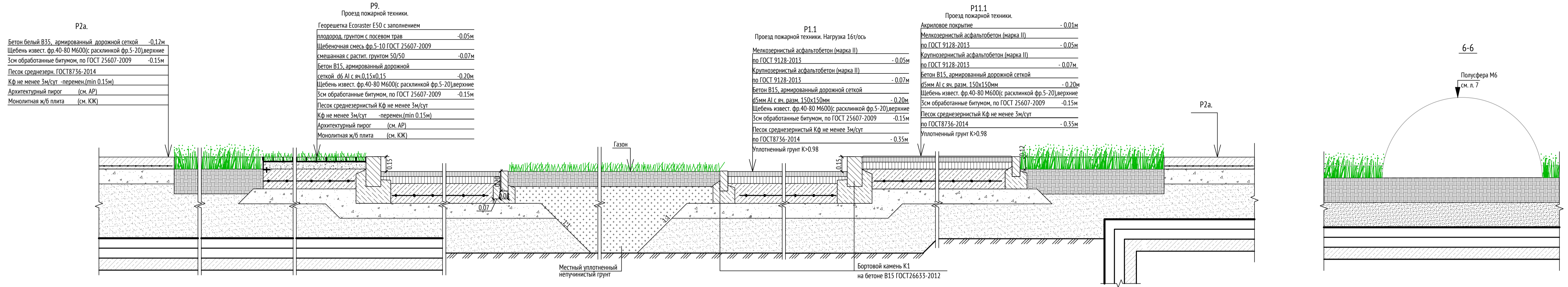

6-6

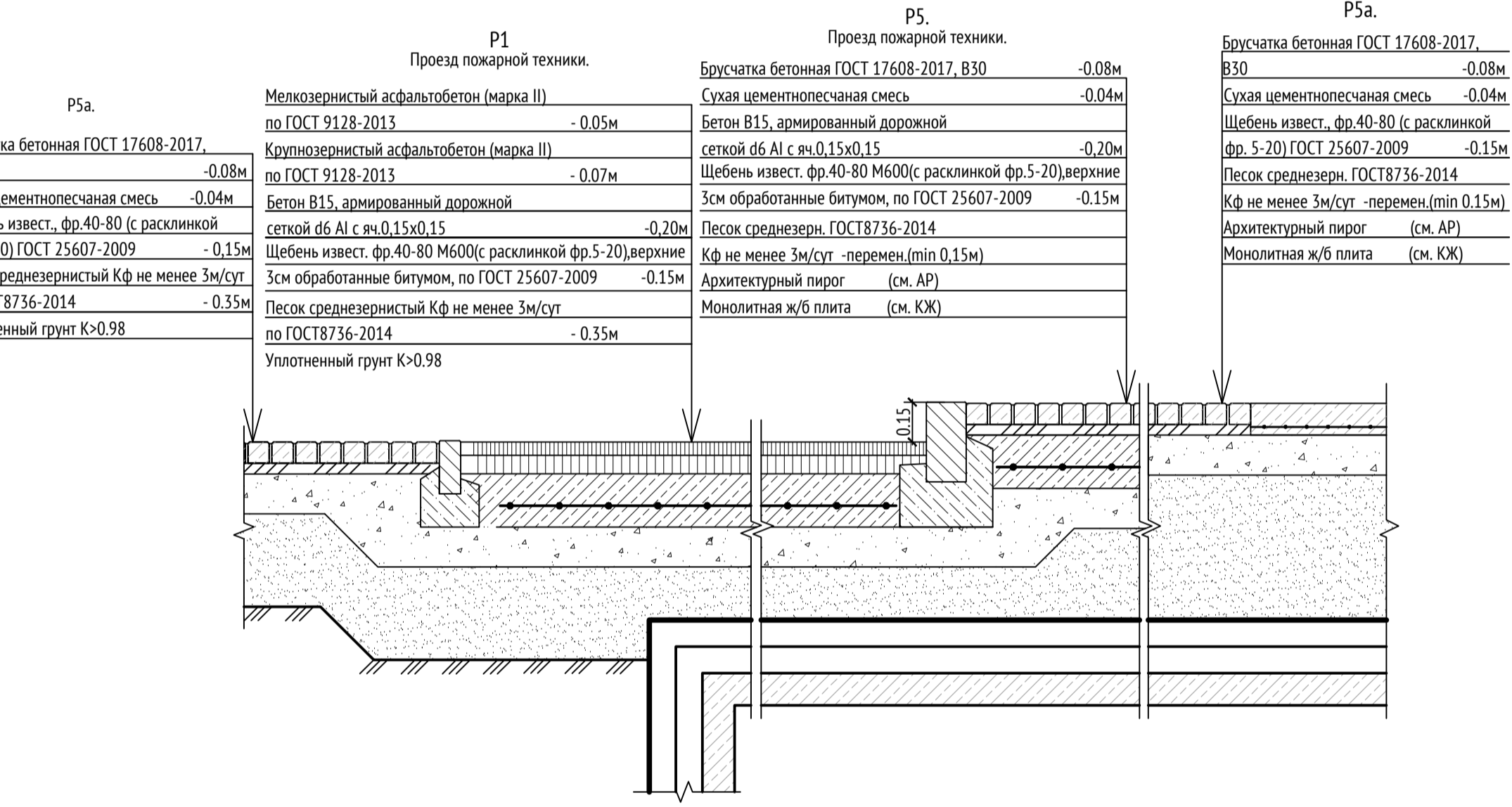
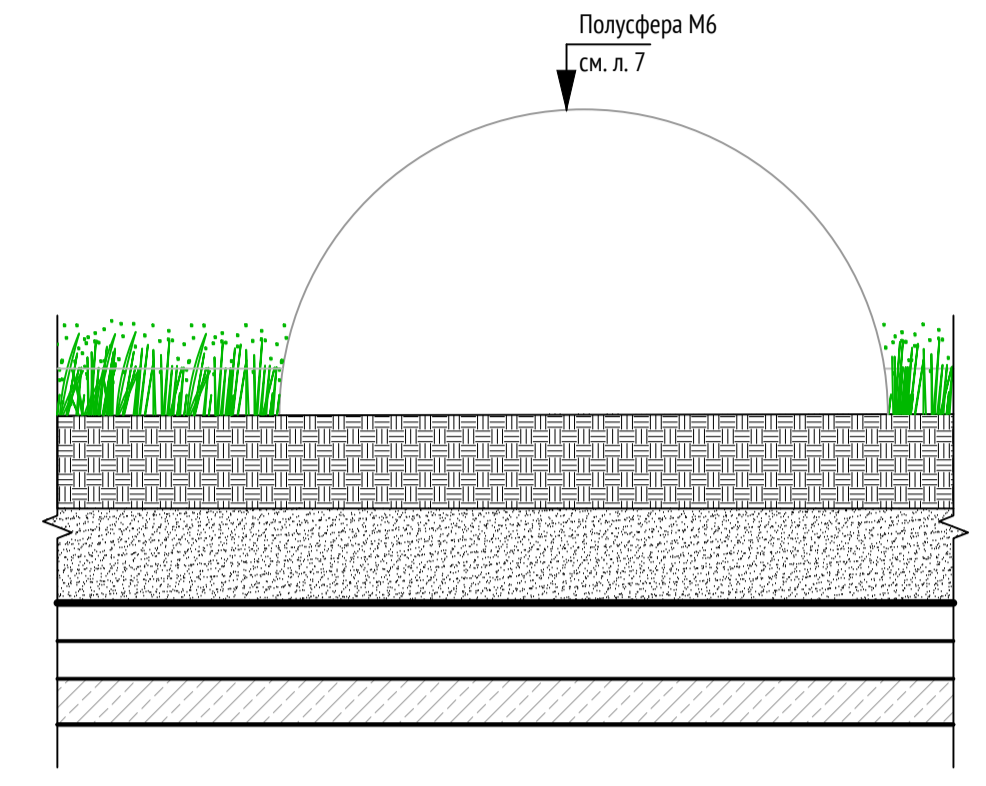

4-4

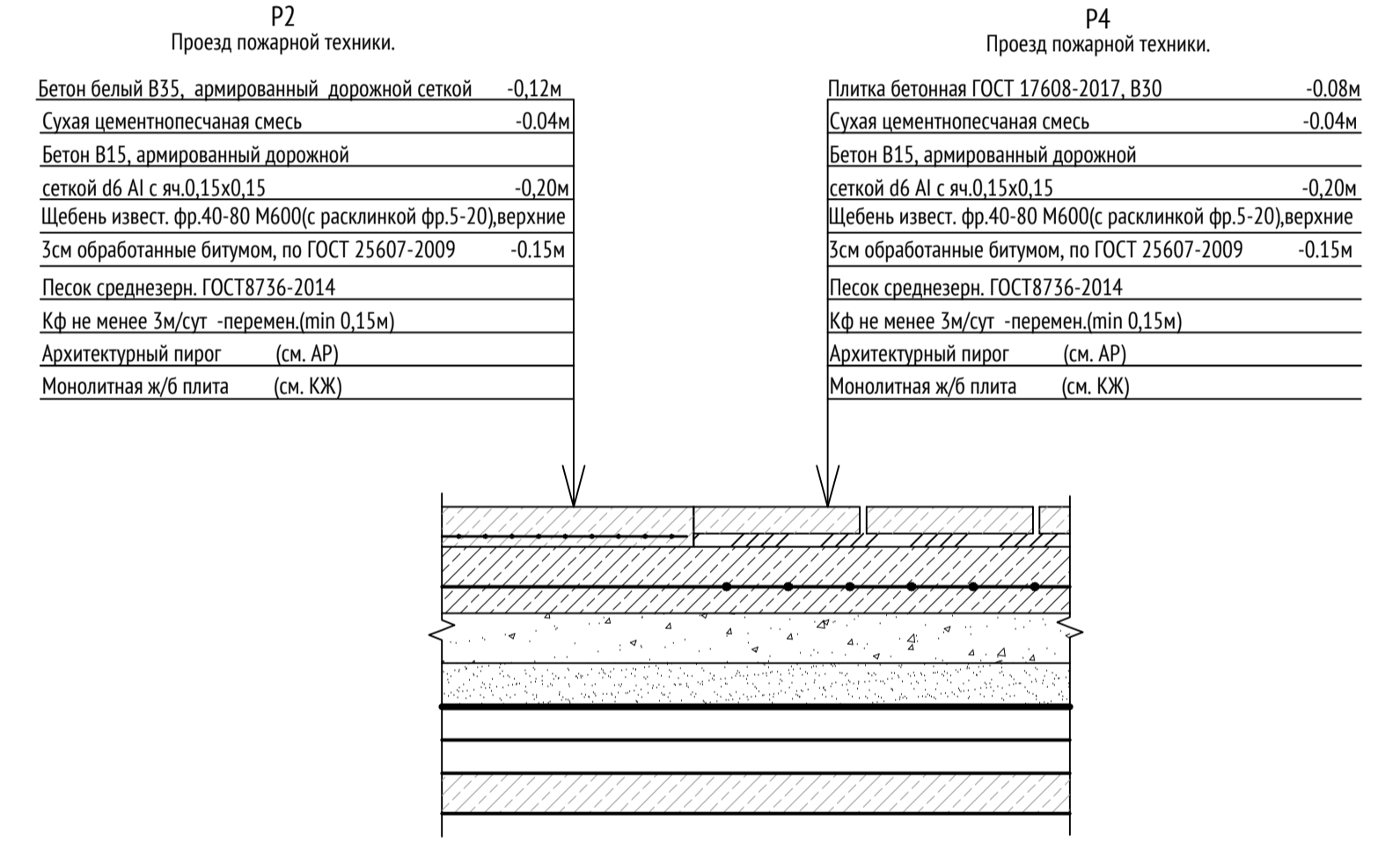
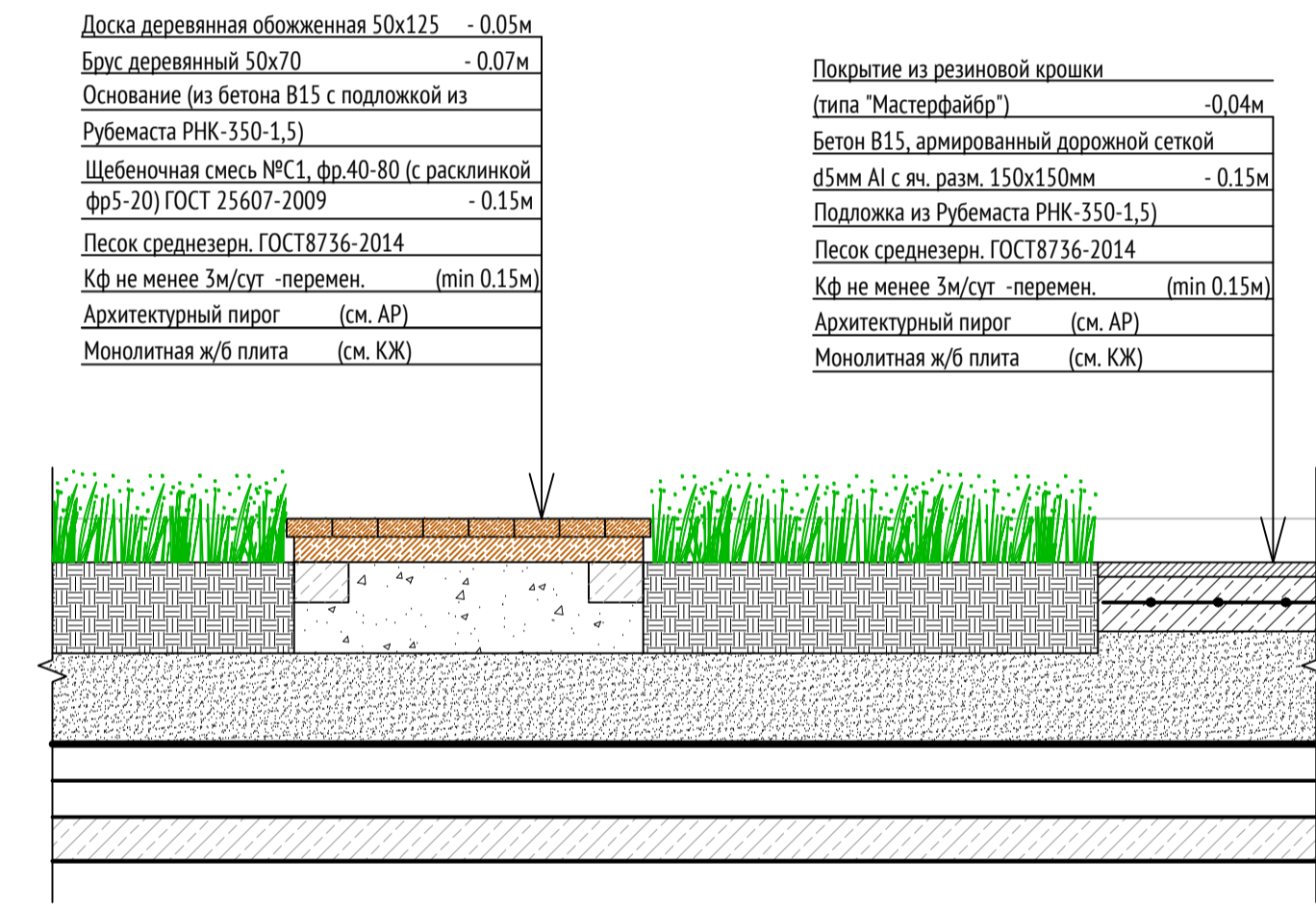

2-2

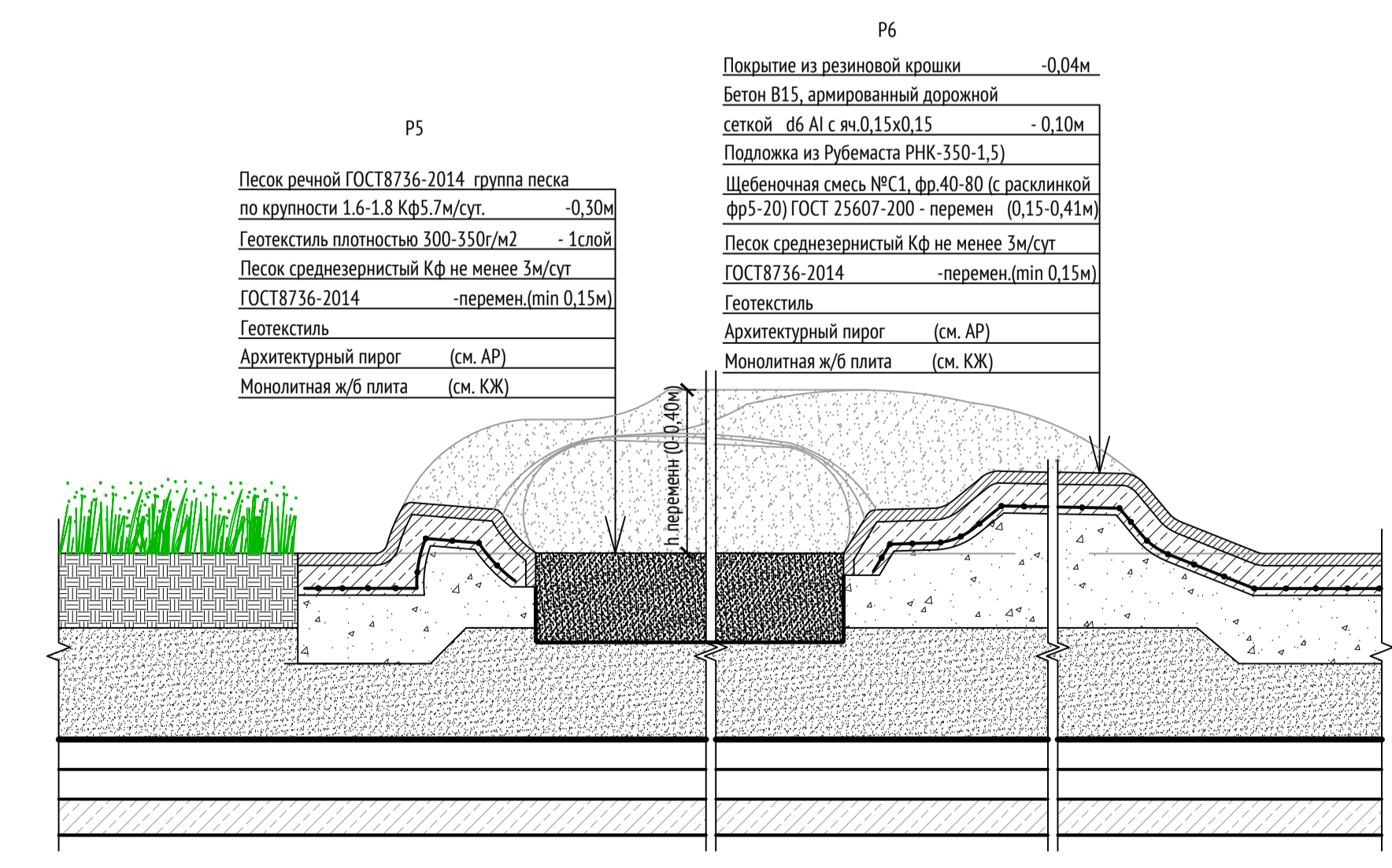

3-3

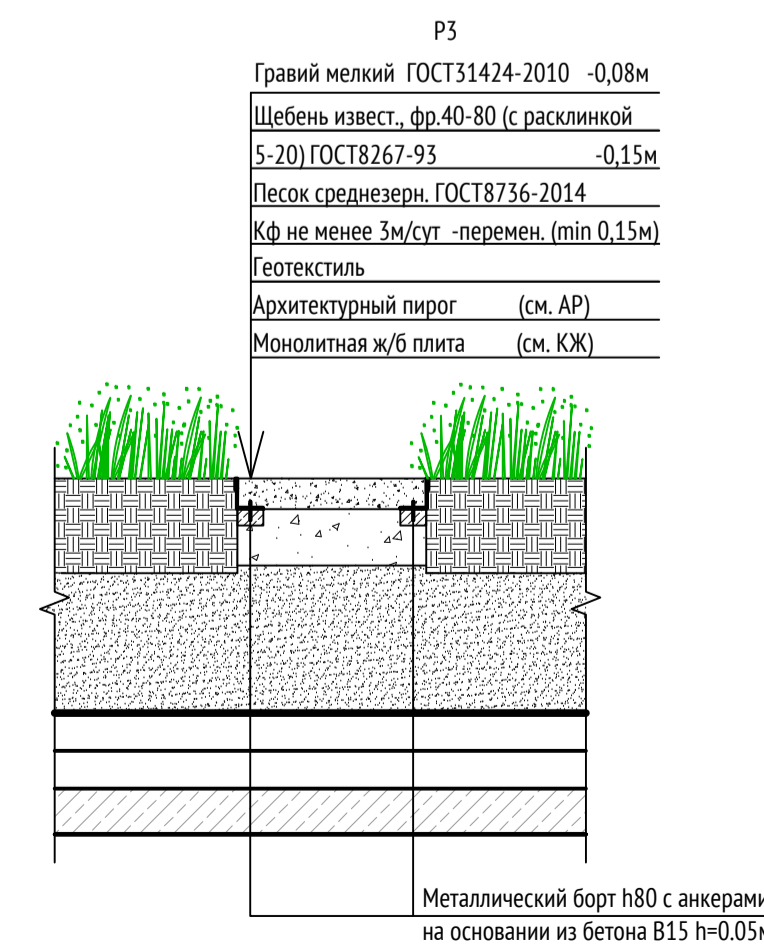

Зеленая отмостка

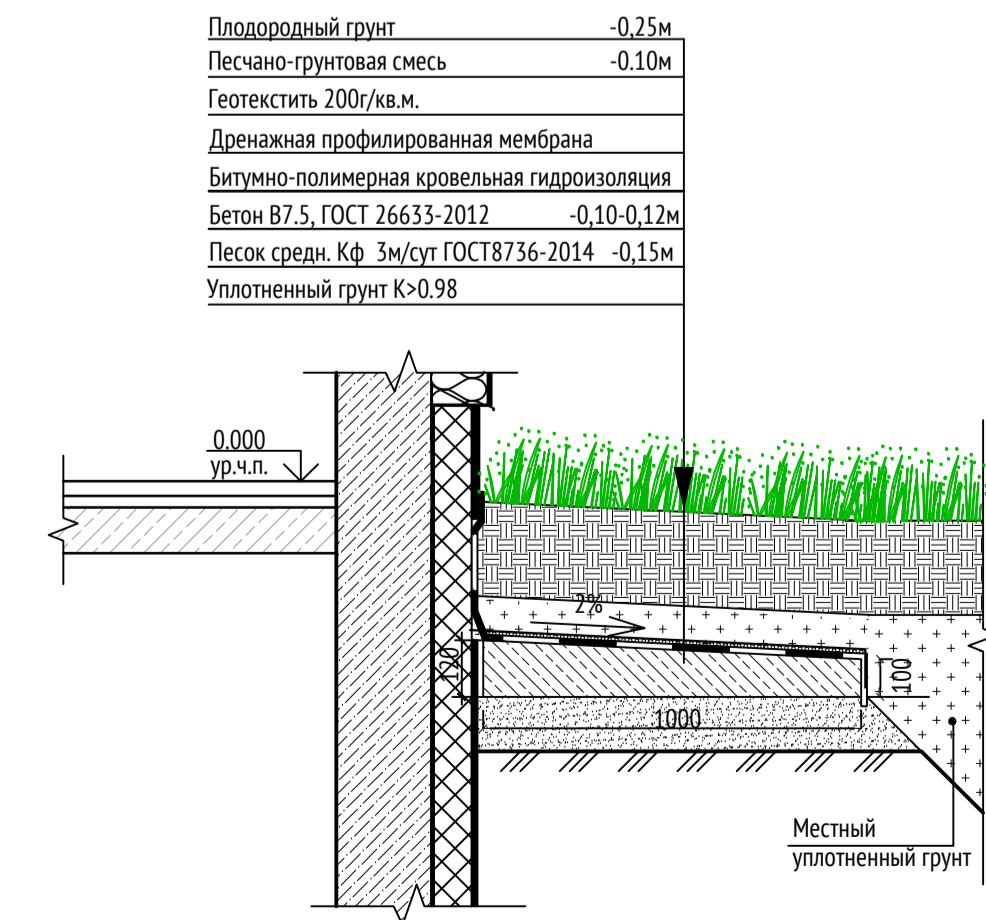

ПРИМЕЧАНИЕ:

1. Все размеры даны в метрах.
2. Перед началом земляных работ вызвать представителей служб коммуникаций для уточнения мест и глубин залегания подземных инженерных сетей и методов производства работ во избежание разрывов коммуникаций.
3. Данный лист см. совместно с листом 5
4. Конструкции проездов и тротуаров, по которым возможен проезд пожарной техники, приняты по СК6101-2010 (по типу АЛ1-1). Частично проезды пожарной техники выполнены с применением георешетки. Применяемая Георешетка Escoraster E50 имеет сертификат соответствия требованиям нормативных документов. Сертификат № РОСС RU.AB28.H17827. В конструкции проезда по грунту предусмотрен дренажирующий слой из песка среднезернистого толщиной 0,35м. В основании конструкции проезда по грунту - суллинок легкий полусферы П=0,15, Е=25МПа, удельное сцепление(c) = 48кПа. Грунт основания уплотняется до K>0,98.

1048-01-ПЗУ				
Многофункциональный жилой комплекс с подземной автостоянкой по адресу: г.Москва, ул. Бочкова вл. 11А, Корпуса 1 и 2				
Изм.	Кол.уч.	Лист	№ док.	Подпись
Разработал	Атлуканов	Лист	№ док.	Дата
Проверил	Понада	Лист	№ док.	Дата
ГАП	Воленко	Лист	№ док.	Дата
Н. контр.	Куликова	Лист	№ док.	Дата
ГИП	Харлап	Лист	№ док.	Дата
Схема планировочной организации земельного участка			Стадия	Лист
Конструкции покрытий, М1:20			П	6
ООО "Проектное бюро АПЕК"				

Согласовано

Подп. и дата

Взам. инв. №

Или. № подл.

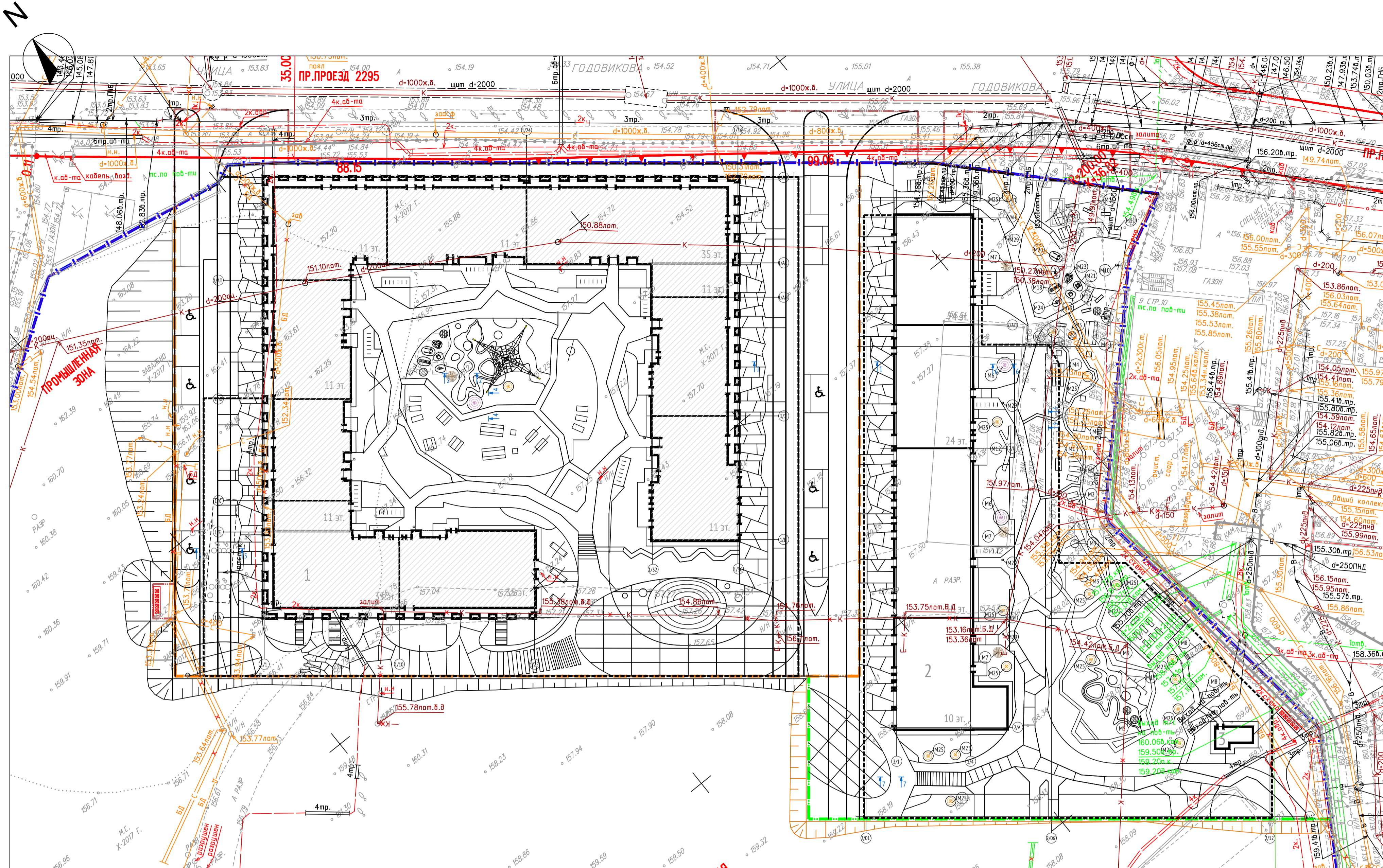

- УСЛОВНЫЕ ОБОЗНАЧЕНИЯ:**
- ПЗУ №Р/1714000-033411 Земельного участка с кадастровым номером 77-02-0022014-2 площадью 70 167 м2
 - "Красная линия"
 - Проектируемая застройка, в т.ч.:
 - Подземный паркинг
 - Граница проектирования 1 этапа строительства
 - Граница проектирования 2 этапа строительства
 - Откосы
 - Откосы ранее запроектированного этапа строительства
 - Ранее запроектированная застройка
 - Машино-место легкового транспорта МПН

- ПОКРЫТИЯ ПО ГРУНТУ ПЕРСПЕКТИВНОГО БЛАГОУСТРОЙСТВА:**
- Граница перспективного благоустройства

Условные обозначения линий градостроительного регулирования

- границы территорий улично-дорожной сети
- границы водных объектов
- границы зон регулирования застройки
- границы водохранимых зон
- границы территорий промышленных зон
- границы территорий памятников истории и культуры
- границы зон I пояса санитарной охраны
- границы коммунальных зон
- границы охраняемой зоны ансамбля Московского Кремля
- границы зон охраняемого ландшафта
- границы санитарно-защитных зон
- границы озелененных территорий
- границы береговых полос
- границы территорий природного комплекса
- границы полос отвода инженерных сетей
- границы охраняемых зон памятников истории и культуры
- границы особо охраняемых природных территорий
- границы режимов градостроительной деятельности на территориях природного комплекса
- границы зон II пояса санитарной охраны
- границы историко-культурных заповедных территорий
- границы памятников природы
- границы зон охраны объектов культурного наследия
- границы зон охраны объектов культурного наследия

Условные обозначения подземных инженерных коммуникаций

- водопровод (вдоль)
- дренаж
- газопровод
- кабель МОСЭНЕРГО
- кабель телевидения
- кабель МТС
- кабель радио
- воздухопровод
- кабель МОСЭЛЕНТРАНС
- бронированный кабель связи
- блочная канализация МОСЭНЕРГО
- кабель заземления
- общий коллектор
- водосток
- канализация
- теплопровод
- кабель МОСГОРСВЕТ
- кабель ДС
- кабель связи УПО
- электровод
- информационный кабель
- кабельный коллектор
- бесцветная прокладка
- гровенты

- ПРИМЕЧАНИЕ:**
- Работы по озеленению и благоустройству должны производиться после окончания работ по вертикальной планировке, прокладке подземных сетей, выполнения проездов, тротуаров, дорожек, игровых площадок.
 - Перед началом производства земляных работ необходимо вызвать представителей всех организаций, ведущих подземными коммуникациями для уточнения мест и глубин залегания подземных инженерных сетей и методов производства работ во избежание разрывов коммуникаций.
 - Установку малых архитектурных форм выполнять по месту с учетом бесполостного передвижения пешеходов.
 - Оборудование заложено аналоговым и по желанию заказчика может быть заменено.
 - Цвет металлических элементов благоустройства (забор, скамьи, фонари и пр.) принять темно-серый матовый.

ВЕДОМОСТЬ МАЛЫХ АРХИТЕКТУРНЫХ ФОРМ И ПЕРЕНОСНЫХ ИЗДЕЛИЙ

Поз.	Условное изображение	Обозначение	Обозначение	Кол-во штук	Примечание
M1		fantallica trend ID555070025	Гамак	2	изг. Eibe Германия
M2		-	Лежак	5	индивид. изгот-е
M3		minimondo ID5598130 цвет графитовый	Качель	2	изг. Eibe Германия
M4		ID5620680 цвет графитовый	Пикниковая группа	3	изг. Eibe Германия
M5		-	Встраиваемый багет	4	изг. Eibe Германия
M6		-	Металлическая полусфера	2	индивид. изгот-е
M7		-	Гнездо	3	бюро Чехарда
M8		-	Пирс	3	индивид. изгот-е
M9		-	Тропа (полоса препятствий)	1	индивид. изгот-е
M10		basket corbis ID 552012401	Кольцо для стритбола	1	изг. stilum GmbH Германия
M11		-	Беседка с отоплением и розетками	6	индивид. изгот-е
M12		-	Ствол дерева	1	бюро Чехарда
M13		-	Качель	-	индивид. изгот-е
M14		lotimit SL505	Велопарковка	24	изг. mmcite Чехия
M15		kubik01 1800	Скамья	6	изг. МАФ маркет
M16		-	Терраса из деревянного настила	3	индивид. изгот-е
M17		-	Мини-турник	3	индивид. изгот-е
M18		Crosstrainer ID 551012401	Тренажер	1	изг. stilum GmbH Германия
M19		Call trainer ID 551118401	Тренажер	1	изг. stilum GmbH Германия
M20		Squat ID 551310401	Тренажер	1	изг. stilum GmbH Германия
M21		Multifunctional trainer basic ID 551009401	Тренажер	-	изг. stilum GmbH Германия
M22		Pull-over trainer ID 515610402	Тренажер	1	изг. stilum GmbH Германия
M23		Rotation trainer ID 551312401	Тренажер	1	изг. stilum GmbH Германия
M24		Fitness bike ID 551011401	Тренажер	-	изг. stilum GmbH Германия
M25		-	Дождевое блюдце	16	индивид. изгот-е
M26		-	Холм с сиденьями и горкой, материал деревянный настил	-	индивид. изгот-е
M27		-	Трибуна с экраном и площадкой	1	индивид. изгот-е
M28		GS-W1002	Игровая сетка	-	изг. GSWeb Респ. Корея
M29		PRX115r	Урна	4	изг. Eibe Германия
M30		-	Кадка для кустов	-	индивид. изгот-е
M31		-	Кадка для деревьев	-	индивид. изгот-е
M32		-	Площадка с мусорными контейнерами, в т.ч. Евроконтейнер для мусора, V=1100л	5	

ЛИНИИ ГРАДОСТРОИТЕЛЬНОГО РЕГУЛИРОВАНИЯ НАНЕСЕНЫ ПО СОСТОЯНИЮ НА 13.10.17

ПРОЕКТИРОВАНИЕ ВЫПОЛНИТЬ В УВЯЗКЕ С СУЩЕСТВУЮЩИМИ ОТМЕТКАМИ

Срок действия инженерно-топографического плана – 3 года с момента изготовления (п.1.4., Раздел II постановления Правительства Москвы от 19.05.2015 №284-ПП «Об утверждении порядка оформления ордеров (разрешений) на проведение земляных работ, установку временных ограждений, размещение временных объектов в городе Москве»)

По вопросам несоответствия планового положения подземных коммуникаций обращаться по тел. (495) 614-54-39

В ГОЛУБЫХ ГРАНИЦАХ ЗАКАЗ ВЫПОЛНЕН ПО ИМЕЮЩИМСЯ В ГБУ "МОСГОРТЕОРЕСТ" МАТЕРИАЛАМ

Положение электрических кабелей проверено по материалам МКС ПАО "МОЭСК" Дата: 18.10.2017г. Исполнитель: Пискунова Д. А.

Без печати ГБУ "Мосгортеорест" недействителен. Использование другими организациями не допускается.	ИНЖЕНЕРНО-ТОПОГРАФИЧЕСКИЙ ПЛАН	МОСКОМАРХИТЕКТУРА © ГБУ "Мосгортеорест"
Намерения работы: <i>Архипова О. А.</i>	Заказ № 3/4550-17	от 20.09.2017
Планирование работ: <i>Самойлова Н. В.</i>	Заказчик: ООО "ПРОМСОЮЗ"	
Корректировка: <i>Азарова С. В.</i>	Наименование объекта:	
Дублирование: <i>Григорьев М. Д.</i>	Адрес объекта: г.Москва, улица Бочкова, вл.11А	Лист 1
Дата выпуска заказа: 16.11.2017	Номенклатура: А-ХVII-08-16, А-ХVII-08-13	Листов 3
		Масштаб 1:500
	1048-01-ПЗУ	
	Многофункциональный жилой комплекс с подземной автостоянкой по адресу: г.Москва, ул. Бочкова вл. 11А, Корпуса 1 и 2	
Изм. Кол.уч. Лист № док. Подпись Дата	Схема планировочной организации земельного участка	Стадия Лист Листов
Разработал: <i>Атланов</i> 03.18		П 7.2
Проверил: <i>Волонко</i>		
Н. контр. <i>Куликова Харлап</i>	План М.А.Д. Корпус 2. М 1:500	ООО "Проектное бюро АПЕК"

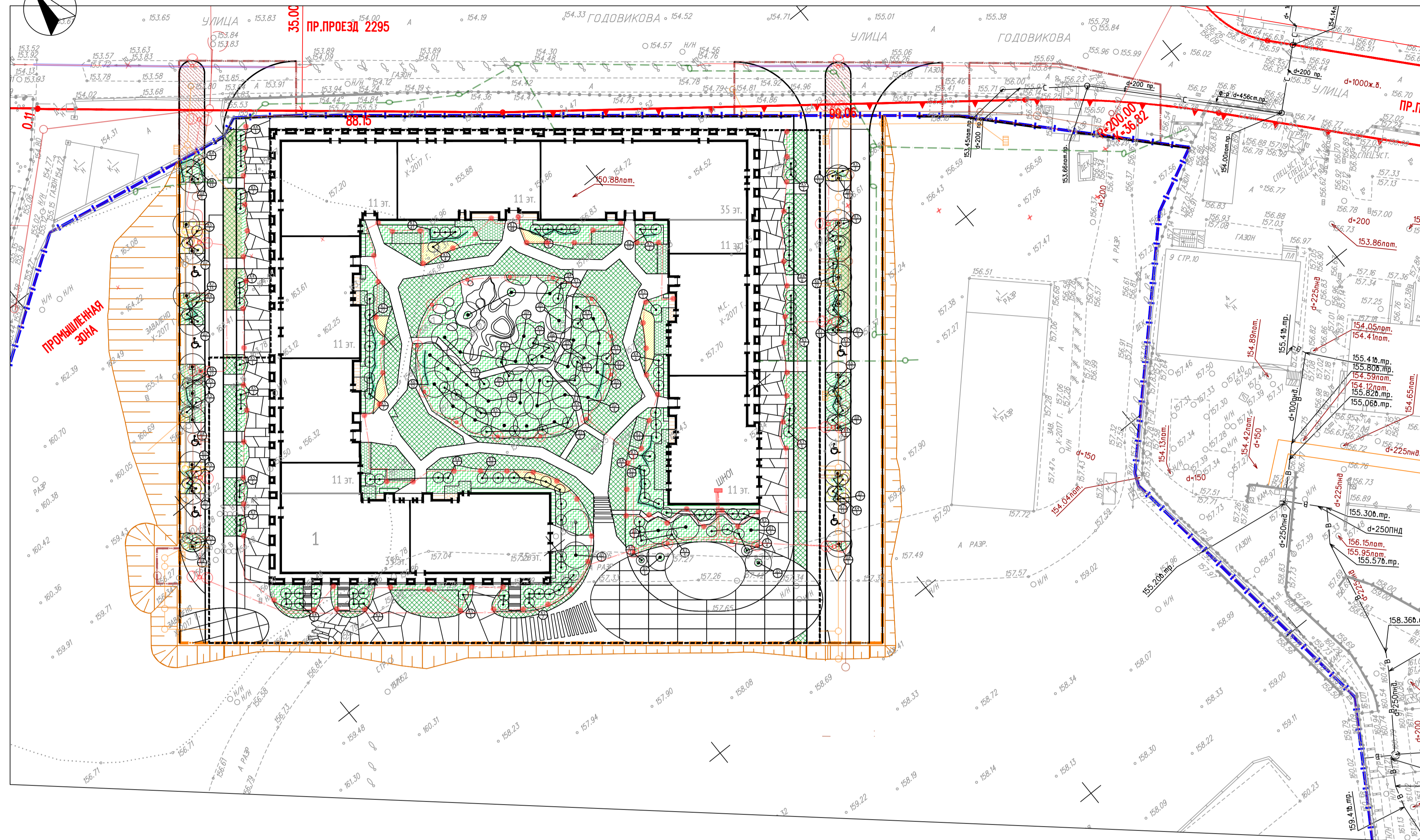

Номер по ПП	Наименование породы и вида насаждения	Возраст, лет	Кол-во в границе 1 этажа	Примечание
●	Дерева ВСЕГО, в т.ч.:		39 шт.	
D1	Береза полезная Дооренбос	6-8	1	с комом 1,0x1,0x0,8м
D2	Вишня мелкокопчатая Аманогава	6-8	4	с комом 1,0x1,0x0,8м
D3	Яблоня Ван эселтин	6-8	4	с комом 1,0x1,0x0,8м
D4	Багряник канадский	6-8	3	с комом 1,0x1,0x0,8м
D5	Клен татарский	6-8	8	с комом 1,0x1,0x0,8м
D6	Клен амурский	6-8	5	с комом 1,0x1,0x0,8м
D9	Липа мелколистная	6-8	4	с комом 1,0x1,0x0,8м
D10	Ива Тортуза	6-8	4	с комом 1,0x1,0x0,8м
D11	Вишня обыкновенная	6-8	6	с комом 1,0x1,0x0,8м
●	Дерева в кадках ВСЕГО, в т.ч.:		23 шт.	
D7	Рыбина обыкновенная	6-8	13	с комом 1,0x1,0x0,8м
D8	Вишня декоративная акколада	6-8	10	с комом 1,0x1,0x0,8м
	Кусты ВСЕГО, в т.ч.:		750 шт.	
	Живая изгородь, микс:	2-3	588шт.	
K1	Гортензия метельчатая vanille fraise		153	С комом 0,5x0,5x0,8 м
K2	Барбарис самшитовый Nala		120	С комом 0,5x0,5x0,8 м
K6	Спирея ниппонская		173	С комом 0,5x0,5x0,8 м
K7	Спирея восточная		142	С комом 0,5x0,5x0,8 м
○	Кусты одиночная посадка:		162 шт.	
K3	Ирга ламарка	2-3	64	С комом 0,5x0,5x0,8 м
K4	Сирень обыкновенная	2-3	52	С комом 0,5x0,5x0,8 м
K5	Сирень амурская	2-3	46	С комом 0,5x0,5x0,8 м
	Площадь озеленения:		в границе 1 этажа	
	Цветники микс по стилобату, м2		88	толщ. раст. слоя грунта =0,25м
	Цветники микс по грунту, м2		98	толщ. раст. слоя грунта =0,25м
	Почвопокровные по стилобату, м2		1473	толщ. раст. слоя грунта =0,25м
	Почвопокровные по грунту, м2		253,37	толщ. раст. слоя грунта =0,25м
	Зеленая отмостка, м2		130	толщ. раст. слоя грунта =0,25м
	Покрытие из георешетки по стилобату, м2		186	толщ. раст. слоя грунта =0,09м
	Покрытие по стилобату из георешетки с заполнением ячеек растит. грунтом с возможностью проезда пожарной техники, м2		1151	толщ. раст. слоя грунта =0,09м
	Покрытие по стилобату из георешетки с заполнением ячеек мелким гравием с возможностью проезда пожарной техники, м2		39	
	Покрытие из георешетки по грунту, м2		-	толщ. раст. слоя грунта =0,09м
	Покрытие по грунту из георешетки с заполнением ячеек растит. грунтом с возможностью проезда пожарной техники, м2		116	толщ. раст. слоя грунта =0,09м
	Покрытие по грунту из георешетки с заполнением ячеек мелким гравием с возможностью проезда пожарной техники, м2		-	
	Площадь, занимаемая под деревьями и кустарниками, м2		199	
	Объем растительной земли, м3		693	

ВЕДОМОСТЬ ЭЛЕМЕНТОВ ОЗЕЛЕНЕНИЯ
в границах дополнительного благоустройства

Поз.	Наименование	Площадь, м2 в границе 1 этажа	Примечания
	Почвопокровные по грунту, м2	129	толщ. раст. слоя грунта =0,25м

УСЛОВНЫЕ ОБОЗНАЧЕНИЯ:

- ПЗУ №РМ7174000-033411 земельного участка с кадастровым номером 77-02-0021014-2 площадью 70 167 м2
- "Красная линия"
- Проектируемая застройка, в т.ч.:
- Подземный паркинг
- Граница проектирования 1 этажа строительства
- Граница проектирования 2 этажа строительства
- Граница перспективного благоустройства
- Откосы
- Машинно-место легкового транспорта МЛН

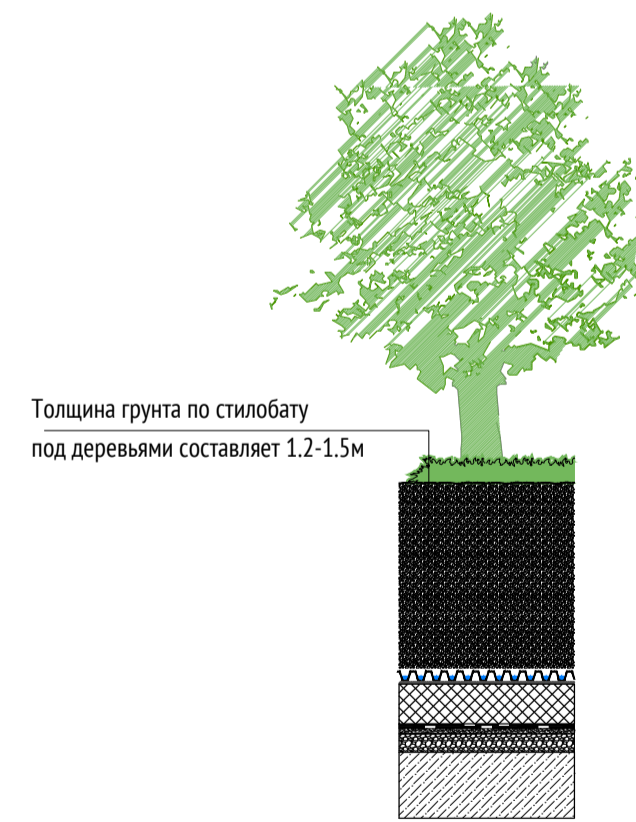

Условные обозначения линий градостроительного регулирования

- границы территорий улично-дорожной сети
- границы водных поверхностей
- границы линии регулирования застройки
- границы зон и зонированно-инженерные
- границы надокражных зон
- границы территорий промышленных зон
- границы территорий памятников истории и культуры
- границы прибрежных полос
- границы зон I пояса санитарной охраны
- границы коммунальных зон
- границы охранной зоны ансамбля Московского Кремля
- границы зон охраняемого ландшафта
- границы санитарно-защитных зон
- границы озелененных территорий
- границы береговых полос
- границы территорий природного комплекса
- границы полос отвода железных дорог
- границы охранных зон памятников истории и культуры
- границы особо охраняемых природных территорий
- границы режимов градостроительной деятельности на территориях природного комплекса
- границы зон II пояса санитарной охраны
- границы историко-культурных заповедных территорий
- границы памятников природы
- границы местных зон санитарной охраны
- границы особо охраняемых зеленых территорий

ЛИНИИ ГРАДОСТРОИТЕЛЬНОГО РЕГУЛИРОВАНИЯ НАНЕСЕНЫ ПО СОСТОЯНИЮ НА 13.10.17

ПРОЕКТИРОВАНИЕ ВЫПОЛНИТЬ В УВЯЗКЕ С СУЩЕСТВУЮЩИМИ ОТМЕТКАМИ

Срок действия инженерно-топографического плана – 3 года с момента изготовления (п.1.4., Раздел II постановления Правительства Москвы от 19.05.2015 №284-ПП «Об утверждении порядка оформления ордеров (разрешений) на проведение земляных работ, установку временных ограждений, размещение временных объектов в городе Москве»)

По вопросам несоответствия планового положения подземных коммуникаций обращаться по тел. (495) 614-54-39

В ГОЛУБЫХ ГРАНИЦАХ ЗАКАЗ ВЫПОЛНЕН ПО ИМЕЮЩИМСЯ В ГБУ "МОСГОРГЕОТРЕСТ" МАТЕРИАЛАМ

Положение электрических кабелей проверено по материалам МКС ПАО "МОЭСК" Дата: 18.10.2017г. Исполнитель: Пискунова Д. А.

ПРИМЕЧАНИЕ:

- Работы по озеленению и благоустройству должны производиться после окончания работ по вертикальной планировке (в т.ч. по стилобату), прокладки подземных сетей, выполнения проездов, тротуаров, дорожек, игровых площадок
- Перед началом производства земляных работ необходимо вызвать представителей всех организаций, ведающих подземными коммуникациями, для уточнения мест и глубины залегания подземных инженерных сетей и методов производства работ во избежание разрывов коммуникаций.
- При посадке зеленых насаждений соблюдать требования по нормам приближения деревьев и кустарников к фундаментам зданий и сооружений, а также к инженерным сетям, согласно СП 42.13330.2011 таблица 3.
- Породы деревьев и кустарников, а также размеры ям для посадки приняты согласно Рекомендациям по посадке древесно-кустарниковой растительности на озелененных территориях 3-й категории города Москвы. Работы по рытью ям для посадки деревьев и кустарников выполнять после общей планировки территории (в т.ч. по стилобату).
- Данный лист см. совместно с листом 7.
- В обозначении элементов озеленения указаны: в числителе - позиция, в знаменателе - количество.
- Толщина насытого грунта по стилобату составляет 0,4-1,5м.
- Посадка кустов в изгороди выполнять в 2 ряда: раскод - 5 кустов на 1мл.

Без печати ГБУ "Мосгоргеотрест" недействителен Использование другими организациями не допускается		ИНЖЕНЕРНО-ТОПОГРАФИЧЕСКИЙ ПЛАН		МОСКМАРХИТЕКТУРА © ГБУ "Мосгоргеотрест"	
Полные работы: <i>Иванов П. Б.</i>		Заказ № 3/4550-17		от 20.09.2017	
Намерал. работы: <i>Воронова О. А.</i>		Заказчик: ООО "ПРОМСОЮЗ"			
Планир. работы: <i>Самойлова Н. О.</i>		Наименование объекта:			
Корр. топogr.: <i>Азроусова С. В.</i>		Адрес объекта: г.Москва, улица Бочкова, вл.11А		Лист	Листов
Корр.р. подзем.: <i>Алексеева Л. А.</i>		Номенклатура: А-ХVII-08-16, А-ХVII-08-13		1	3
ЛРП (Ряды): <i>Гендлер М. В.</i>		Дата вывоза заказа: 16.11.2017		Масштаб 1:500	
Дубликат: <i>Иванов М. Д.</i>		1048-01-ПЗУ			
		Многофункциональный жилой комплекс с подземной автостоянкой по адресу: г.Москва, ул. Бочкова вл. 11А. Корпуса 1 и 2			
Изм.	Коп.уч.	Лист	№ док.	Подпись	Дата
Разработал	Атлуанов			<i>[Подпись]</i>	03.18
Проверил	Понаев			<i>[Подпись]</i>	
ГАП	Воленко			<i>[Подпись]</i>	
Н. контр. Куликова		Схема планировочной организации земельного участка		Стадия	Лист
ГИП Харлап		План озеленения. Корпус 1. М 1:500		П	8.1
		ООО "Проектное бюро АПЕК"		Листов	
		Копировал		Формат А1	

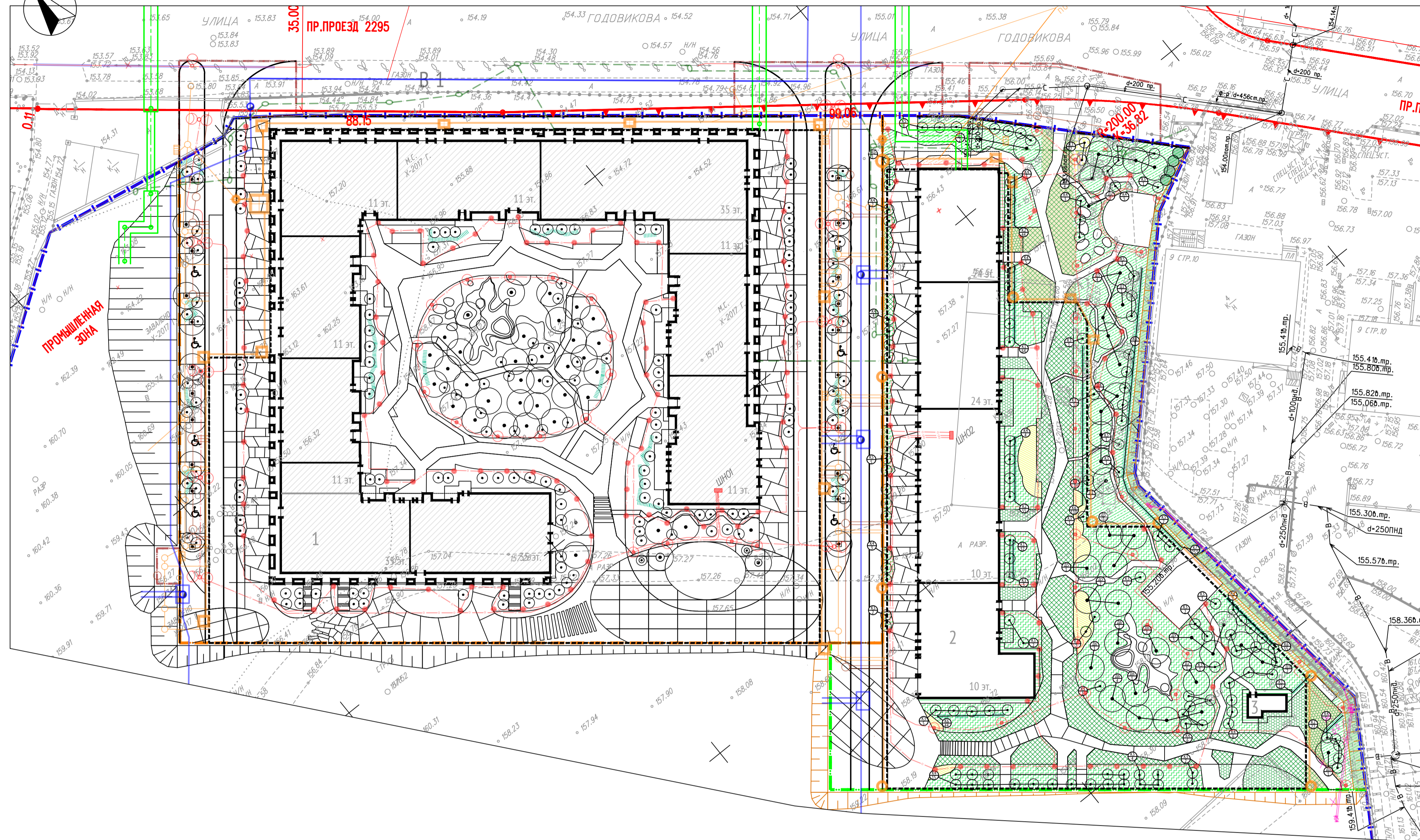

Номер по ПП	Наименование породы и вида насаждения	Возраст, лет	Кол-во в границе 2 этапа	Примечание
	Деревья ВСЕГО, в т.ч.:		38 шт.	с комом 1,0x1,0x0,8м
D1	Береза полая Дооренбос	6-8	4	с комом 1,0x1,0x0,8м
D2	Вишня мелкопильчатая Амангава	6-8	6	с комом 1,0x1,0x0,8м
D3	Яблоня Ван эсептин	6-8	4	с комом 1,0x1,0x0,8м
D4	Багряник канадский	6-8	4	с комом 1,0x1,0x0,8м
D5	Клен татарский	6-8	6	с комом 1,0x1,0x0,8м
D6	Клен амурский	6-8	8	с комом 1,0x1,0x0,8м
D9	Липа мелколистная	6-8	3	с комом 1,0x1,0x0,8м
D10	Ива Тортуоза	6-8	2	с комом 1,0x1,0x0,8м
D11	Вишня обыкновенная	6-8	1	с комом 1,0x1,0x0,8м
	Кусты ВСЕГО, в т.ч.:		832 шт.	
	Живая изгородь, микс:	2-3	701 шт.	
K1	Гортензия метельчатая vanilla fraise		118	
K2	Барбарис самшитовый Nana		121	
K6	Спирея ниппонская		209	
K7	Спирея иволга		253	
	Кусты одиночная посадка:		131 шт.	
K3	Ирга ламарка	2-3	49	С комом 0,5x0,5x0,8 м
K4	Сирень обыкновенная	2-3	61	С комом 0,5x0,5x0,8 м
K5	Сирень амурская	2-3	21	С комом 0,5x0,5x0,8 м
	Площадь озеленения:		в границе 2 этапа	
	Цветники микс по стилобату, м2		117	толщ. раст. слоя грунта = 0,25м
	Цветники микс по грунту, м2		19	толщ. раст. слоя грунта = 0,25м
	Почвопокровные по стилобату, м2		1440	толщ. раст. слоя грунта = 0,25м
	Почвопокровные по грунту, м2		1056,4	толщ. раст. слоя грунта = 0,25м
	Почвопокровные по грунту, площадь поверхности по геопластике (с учетом заложения) м2		239(328)	толщ. раст. слоя грунта = 0,25м
	Зеленая отмстка, м2		114	толщ. раст. слоя грунта = 0,25м
	Покрытие из георешетки по стилобату, м2		174	толщ. раст. слоя грунта = 0,09м
	Покрытие по стилобату из георешетки с заполнением ячеек растит. грунтом с возможностью проезда пожарной техники, м2		676	толщ. раст. слоя грунта = 0,09м
	Покрытие по стилобату из георешетки с заполнением ячеек мелким гравием с возможностью проезда пожарной техники, м2		11	
	Покрытие из георешетки по грунту, м2		66	толщ. раст. слоя грунта = 0,09м
	Покрытие по грунту из георешетки с заполнением ячеек растит. грунтом с возможностью проезда пожарной техники, м2		201	толщ. раст. слоя грунта = 0,09м
	Покрытие по грунту из георешетки с заполнением ячеек мелким гравием с возможностью проезда пожарной техники, м2		5	
	Площадь, занимаемая под деревьями и кустарниками м2		211	
	Объем растительной земли, м3		916	

УСЛОВНЫЕ ОБОЗНАЧЕНИЯ:
 ПЗУ №RU7174000-033411 земельного участка с кадастровым номером 77-02/002/2014/2 площадью 70 167 м2
 "Красная линия"

- Проектируемая застройка, в т.ч.:
- Подземный паркинг
- Граница проектирования 1 этапа строительства
- Граница проектирования 2 этапа строительства
- Откосы
- Откосы ранее запроектированного этапа строительства
- Ранее запроектированная застройка
- Машино-место легкового транспорта МГН
- Пересаживаемое дерево

ПОКРЫТИЯ ПО ГРУНТУ ПЕРСПЕКТИВНОГО БЛАГОУСТРОЙСТВА:
 Граница перспективного благоустройства

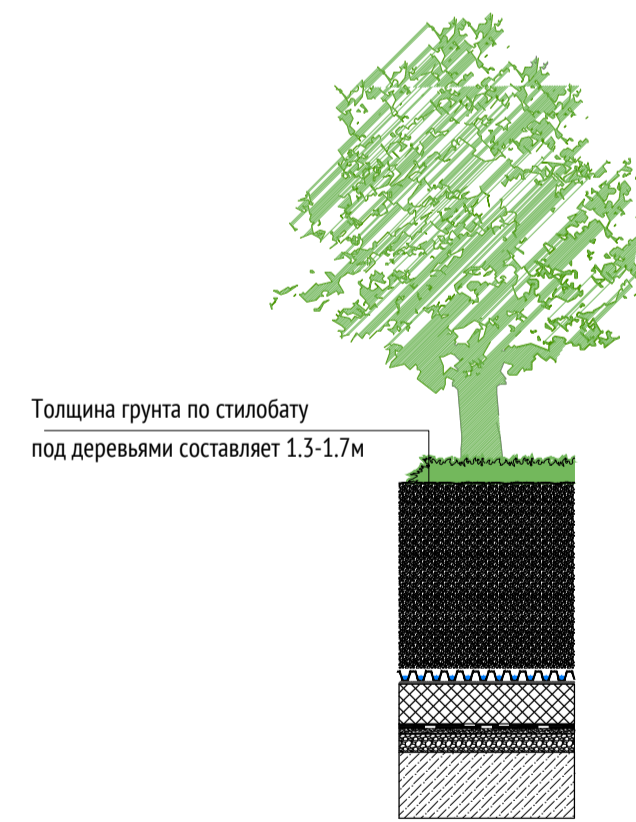

Условные обозначения линий градостроительного регулирования

- границы территорий улично-дорожной сети
- границы водных поверхностей
- границы линий регулирования застройки, инженерных зон и специально отведенные
- границы водохранимых зон
- границы территорий промышленных зон
- границы территорий памятников истории и культуры
- границы прибрежных полос
- границы зон I пояса санитарной охраны
- границы коммунальных зон
- границы охранных зон ансамбля Московского Кремля
- границы зон охраняемого ландшафта
- границы санитарно-защитных зон
- границы озелененных территорий
- границы береговых полос
- границы территорий природного комплекса
- границы полос отвода инженерных сетей
- границы охранных зон памятников истории и культуры
- границы особо охраняемых природных территорий
- границы режимов градостроительной деятельности на территориях природного комплекса
- границы зон II пояса санитарной охраны
- границы историко-культурных заповедных территорий
- границы памятников природы
- границы местных зон санитарной охраны
- границы особо охраняемых земель территорий

Условные обозначения подземных инженерных коммуникаций

- водопровод (вдоль)
- дренки
- газопровод
- кабель МОСЭНЕРГО
- кабель телевидения
- кабель МТС
- кабель радио
- воздухопровод
- кабель МОСЭЛЕНТРАНС
- бронированный кабель связи
- блочная канализация МОСЭНЕРГО
- кабель заземления
- общий коллектор
- водосток
- канализация
- теплопровод
- кабель МОСГОРСПЕТ
- кабель ДС
- кабель связи УПО
- электровод
- информвод
- телефон. канализация
- водосток
- кабельный коллектор
- безделье, прокладка
- гровты

ЛИНИИ ГРАДОСТРОИТЕЛЬНОГО РЕГУЛИРОВАНИЯ НАНЕСЕНЫ ПО СОСТОЯНИЮ НА 13.10.17

ПРОЕКТИРОВАНИЕ ВЫПОЛНИТЬ В УВЯЗКЕ С СУЩЕСТВУЮЩИМИ ОТМЕТКАМИ

Срок действия инженерно-топографического плана – 3 года с момента изготовления (п.1.4., Раздел II постановления Правительства Москвы от 19.05.2015 №284-ПП «Об утверждении порядка оформления ордеров (разрешений) на проведение земляных работ, установку временных ограждений, размещение временных объектов в городе Москве»)

По вопросам несоответствия планового положения подземных коммуникаций обращаться по тел. (495) 614-54-39

В ГОЛУБЫХ ГРАНИЦАХ ЗАКАЗ ВЫПОЛНЕН ПО ИМЕЮЩИМСЯ В ГБУ "МОСГОРГЕОТРЕСТ" МАТЕРИАЛАМ

Положение электрических кабелей проверено по материалам МКС ПАО "МОЭСК" Дата: 18.10.2017г. Исполнитель: Пискунова Д. А.

- ПРИМЕЧАНИЕ:**
- Работы по озеленению и благоустройству должны производиться после окончания работ по вертикальной планировке (в т.ч. по стилобату), прокладки подземных сетей, выполнения проездов, тротуаров, дорожек, игровых площадок
 - Перед началом производства земляных работ необходимо вызвать представителей всех организаций, ведающих подземными коммуникациями, для уточнения мест и глубин залегания подземных инженерных сетей и методов производства работ во избежание разрывов коммуникаций.
 - При посадке зеленых насаждений соблюдать требования по нормам приближения деревьев и кустарников к фундаментам зданий и сооружений, а также к инженерным сетям, согласно СП 42.13330.2011 таблица 3.
 - Породы деревьев и кустарников, а также размеры ям для посадки приняты согласно Рекомендациям по посадке древесно-кустарниковой растительности на озелененных территориях 3-й категории города Москвы. Работы по рытью ям для посадки деревьев и кустарников выполнять после общей планировки территории (в т.ч. по стилобату).
 - Данный лист см. совместно с листом 7.
 - В обозначениях элементов озеленения указаны: в числителе - позиция, в знаменателе - количество.
 - Толщина насытого грунта по стилобату составляет 0,4-1,5м.
 - Посадка кустов в изгороди выполнять в 2 ряда: раскод - 5кустов на 1мл.

Без печати ГБУ "Мосгоргеотрест" недействителен. Использование другими организациями не допускается.		ИНЖЕНЕРНО-ТОПОГРАФИЧЕСКИЙ ПЛАН		МОСКОМАРХИТЕКТУРА © ГБУ "Мосгоргеотрест"	
Полевые работы: <i>Обращенов П. Б.</i>		Заказ № 3/4550-17		от 20.09.2017	
Намерал работы: <i>Воронова О. А.</i>		Заказчик: ООО "ПРОМСОЮЗ"			
Планировочные работы: <i>Самойлова Н. О.</i>		Наименование объекта:			
Корр. топ. раб.: <i>Азроусова С. В.</i>		Адрес объекта: г.Москва, улица Бочкова, вл.11А		Лист	Листов
Корр. подв. раб.: <i>Алексеева Л. А.</i>		Номенклатура: А-ХVII-08-16, А-ХVII-08-13		1	3
ЛПР (Исполн.): <i>Евдокимов М. В.</i>		Дата выпуска заказа: 16.11.2017		Масштаб: 1:500	
Дубликат: <i>Васильев М. Д.</i>		1048-01-ПЗУ			
		Многофункциональный жилой комплекс с подземной автостоянкой по адресу: г.Москва, ул. Бочкова вл. 11А. Корпуса 1 и 2			
Изм.	Коп.уч.	Лист	№ док.	Подпись	Дата
Разработал	Атлуанов	Понада			03.18
Проверил	Воленко				
ГАП	Воленко				
Н. контр. Куликова		План озеленения. Корпус 2. М 1:500		Стадия	Лист
ГИП Харлап				П	8,2
		ООО "Проектное бюро АПЕК"			

ПРИЛОЖЕНИЕ

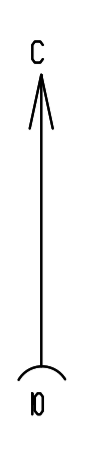

Подключение объекта к сетям водоснабжения от точки подключения до стены здания по договору тех. присоединя 5656 ДП-В б/д выполняет АО "Мосводоканал"

Подключение объекта к сетям теплоснабжения от точки подключения до наружной стены здания по договору тех. присоединя 10-11/18-234 от б/д выполняет ПАО "МОЭК"

Подключение объекта к сетям электроснабжения от точки подключения до проектируемых трансформаторных подстанций по договору тех. присоединя 64558-01-ДО от б/д выполняет ПАО "ОЭСК"

Подключение объекта к сетям связи от точки подключения до наружной стены здания по техническим условиям 410/267 от 20.03.2018 г. выполняет ПАО "МГТС"

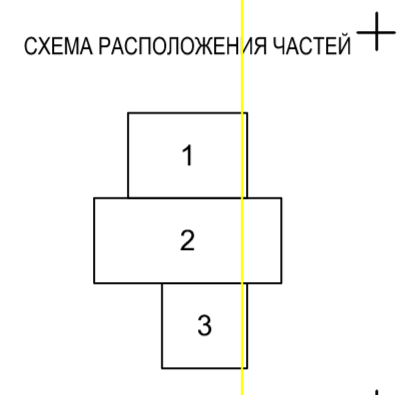
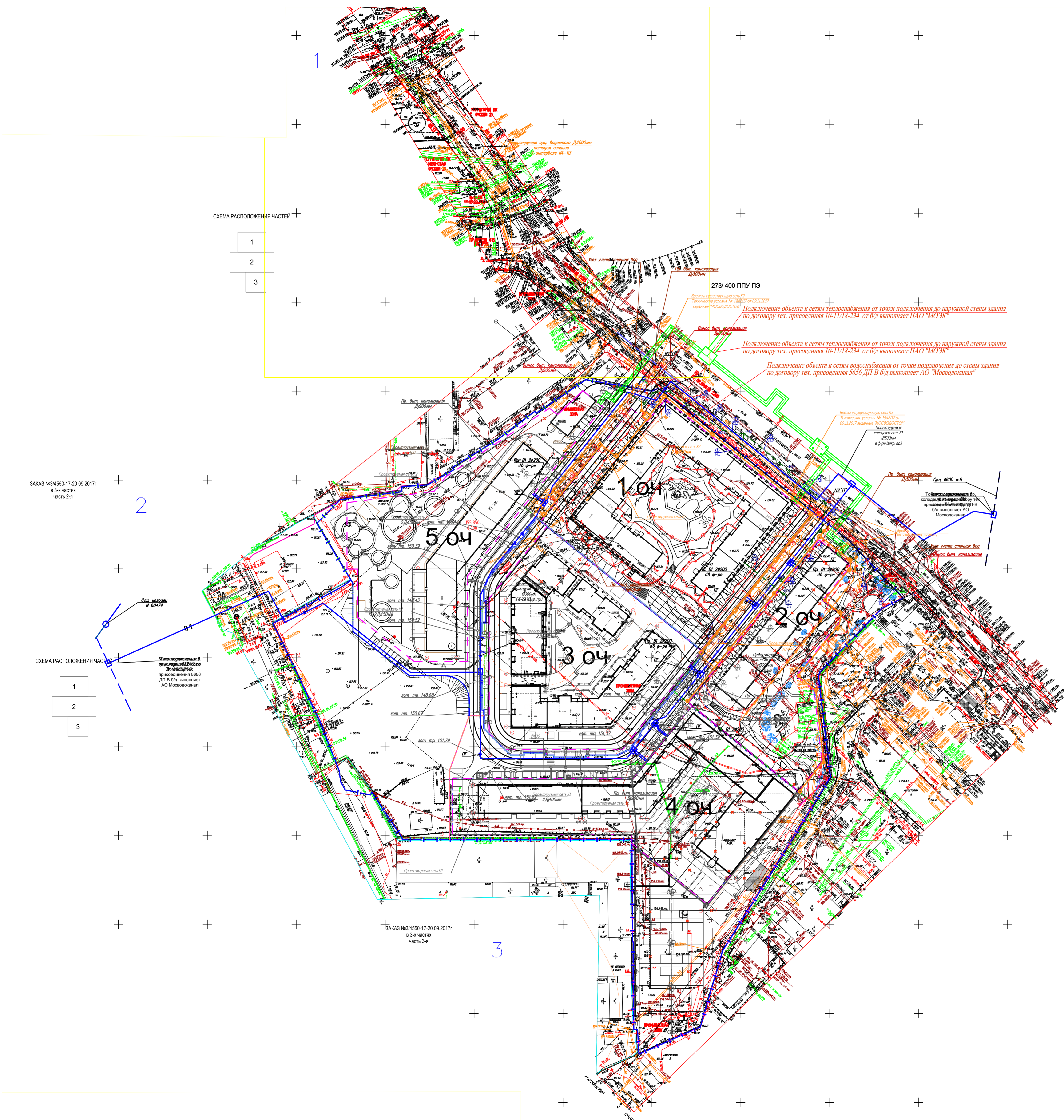

ЗАКАЗ №3/4550-17-20.09.2017г. в 3-х частях часть 2-в







СХЕМА РАСПОЛОЖЕНИЯ ЧАСТЕЙ

2

3

ЗАКАЗ №3/4550-17-20.09.2017г. в 3-х частях часть 3-в

Условные обозначения:

-  Пр. водопровод
-  Пр. дождевая канализация
-  Пр. канализация
-  Пр. кабели освещения
-  Теплосеть
-  Сети связи
-  дренажные лотки
-  Пр. кабели

Данный топографо-геодезический план смонтирован в электронном виде из фрагментов заказа №3/4550-17 от 20.09.2017г. и №3/3003-18 от 18.04.2018 выданных ГБУ "Мосгоргеоцентр" и является их точной копией.

Главный инженер  Жуковский Д.В.

Б04/ПР/04-2017/104.8.0180/564И-18					
Мультифункциональный жилой комплекс с подземной автостоянкой по адресу: г. Москва, ул. Божьева вл.11А, Корпуса 1 и 2					
Изм.	Колуч.	Лист	Издк.	Подпись	Дата
Исполн.	Тихомиров				06.18
ГИП ЭС	Рысин				06.18
ГИП НВЖ	Елецкий				06.18
ГИП СС	Кочерзин				06.18
Гл.инж.	Жуковский				06.18
Инженерные коммуникации					Стация
Схема подключения (1:1000)					Лист
					Листов
					1
					1
АО "Инжпроектсервис"					